Viešųjų pirkimų vykdymas elektroninėmis priemonėmis

Lektorius: Eglė Lasavičiūtė

www.vpeg.lt

Viešųjų pirkimų įstatymo 15^1 straipsnyje yra numatyta, jog perkančioji organizacija, turi užtikrinti, kad prekių, paslaugų ir darbų viešieji pirkimai, atliekami Centrinės viešųjų pirkimų informacinės sistemos priemonėmis (kai pirkimo atveju elektroninėmis priemonėmis pateikiamas skelbimas apie pirkimą (neskelbiamų pirkimų atveju - kvietimas), kiti pirkimo dokumentai ir priimami tiekėjų pasiūlymai) kiekvienais metais sudarytų ne mažiau kaip 50 procentų perkančiosios organizacijos viešųjų pirkimų bendrosios vertės.

Klausimai kylantys perkančiosioms organizacijoms prieš pradedant vykdyti elektroninius pirkimus:

- Jeigu, vykdant viešąjį pirkimą elektroninėmis priemonėmis, dalis pirkimo dokumentų pateikiama elektroninėmis priemonėmis, dalis (pvz. brėžiniai) – kitu būdu (pvz. paštu), ir/arba jeigu dalis pasiūlymo pateikiama elektroninėmis priemonėmis, dalis – voke (pavyzdžiui, pasiūlymo galiojimo užtikrinimas, prekių pavyzdžiai), ar tokį pirkimą galima laikyti atliktu elektroninėmis priemonėmis, kaip to reikalauja Viešųjų pirkimo įstatymo 15^1 str. ir būtų įskaičiuojamas į Viešųjų pirkimų įstatymo 15^1 straipsnyje nurodytų pirkimų vertę?

Klausimai kylantys perkančiosioms organizacijoms prieš pradedant vykdyti elektroninius pirkimus:

- Atliekant pirkimus, pasiūlymai gali būti perduoti elektroninėmis priemonėmis ir ne elektroninėmis priemonėmis, t. y., vokuose. Ar tokie pirkimai, kurių metu leidžiama pasiūlymus pateikti ir elektroninėmis priemonėmis, ir įprastu būdu, būtų įskaičiuojami į Viešųjų pirkimų įstatymo 15^1 straipsnyje nurodytų pirkimų vertę?

Klausimai kylantys perkančiosioms organizacijoms prieš pradedant vykdyti elektroninius pirkimus:

- Ar elektroninių pirkimų vertę (50 procentų) skaičiuoti tik nuo skelbiamų pirkimų, ar įskaičiuoti ir neskelbiamus pirkimus?
- Ar galima CVP IS priemonėmis vykdyti neskelbiamus pirkimus?
- Ar galima CVP IS priemonėmis vykdyti mažos vertės pirkimus?

Bendrosios sąlygos būtinos vykdyti elektroninius viešuosius pirkimus

Viešųjų pirkimų įstatymo 16 straipsnio 1 dalyje yra įtvirtinta nuostata, jog perkančioji organizacija pirkimui (pirkimams) organizuoti ir atlikti privalo (mažos vertės pirkimams - gali) sudaryti Viešojo pirkimo komisiją, nustatyti jai užduotis ir suteikti visus įgaliojimus toms užduotims vykdyti.

Sukuriame organizacijos naudotojus

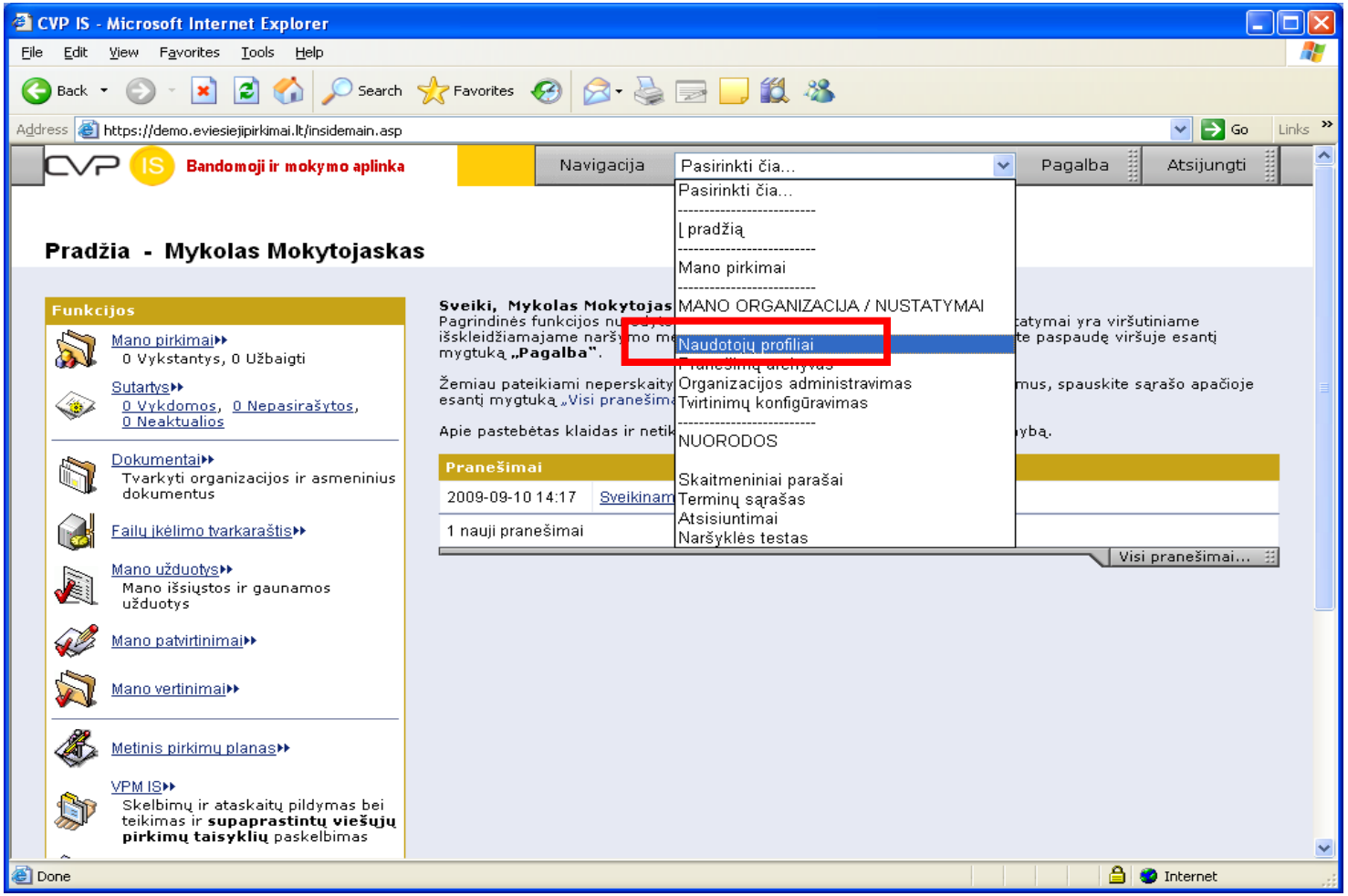

Sukuriame organizacijos naudotojus

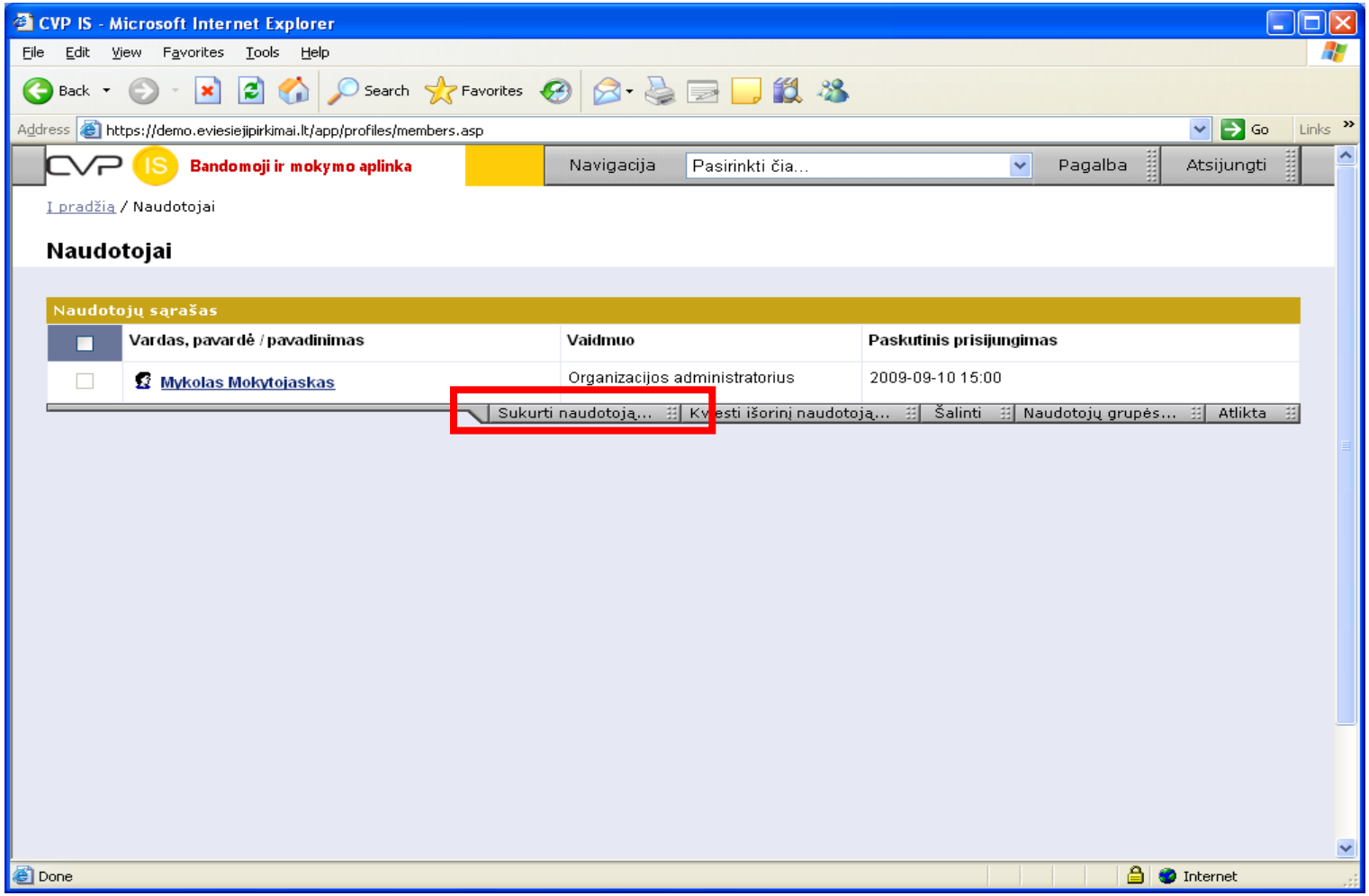

Sukuriame organizacijos naudotojus

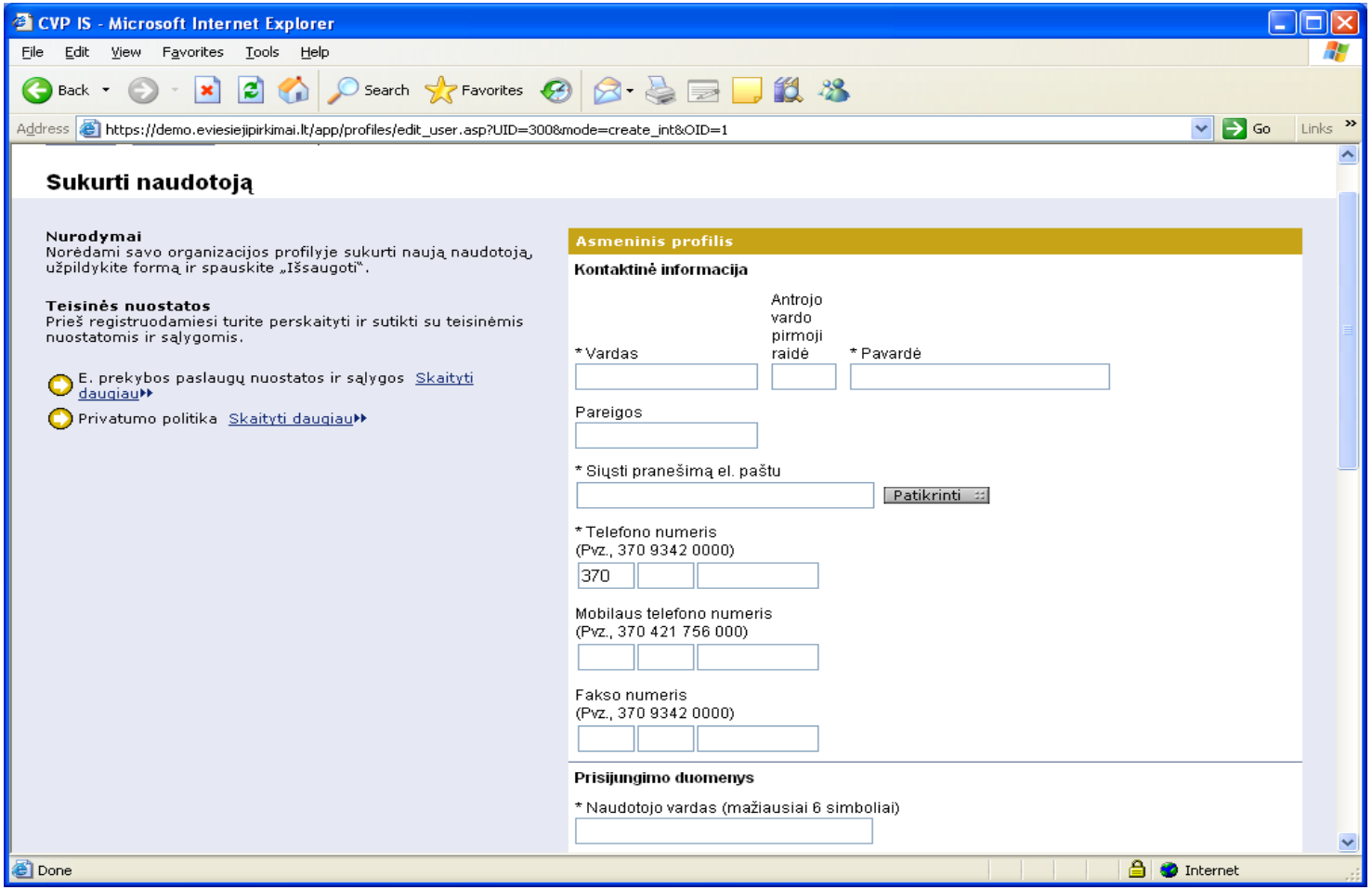

Sukuriame organizacijos naudotojus

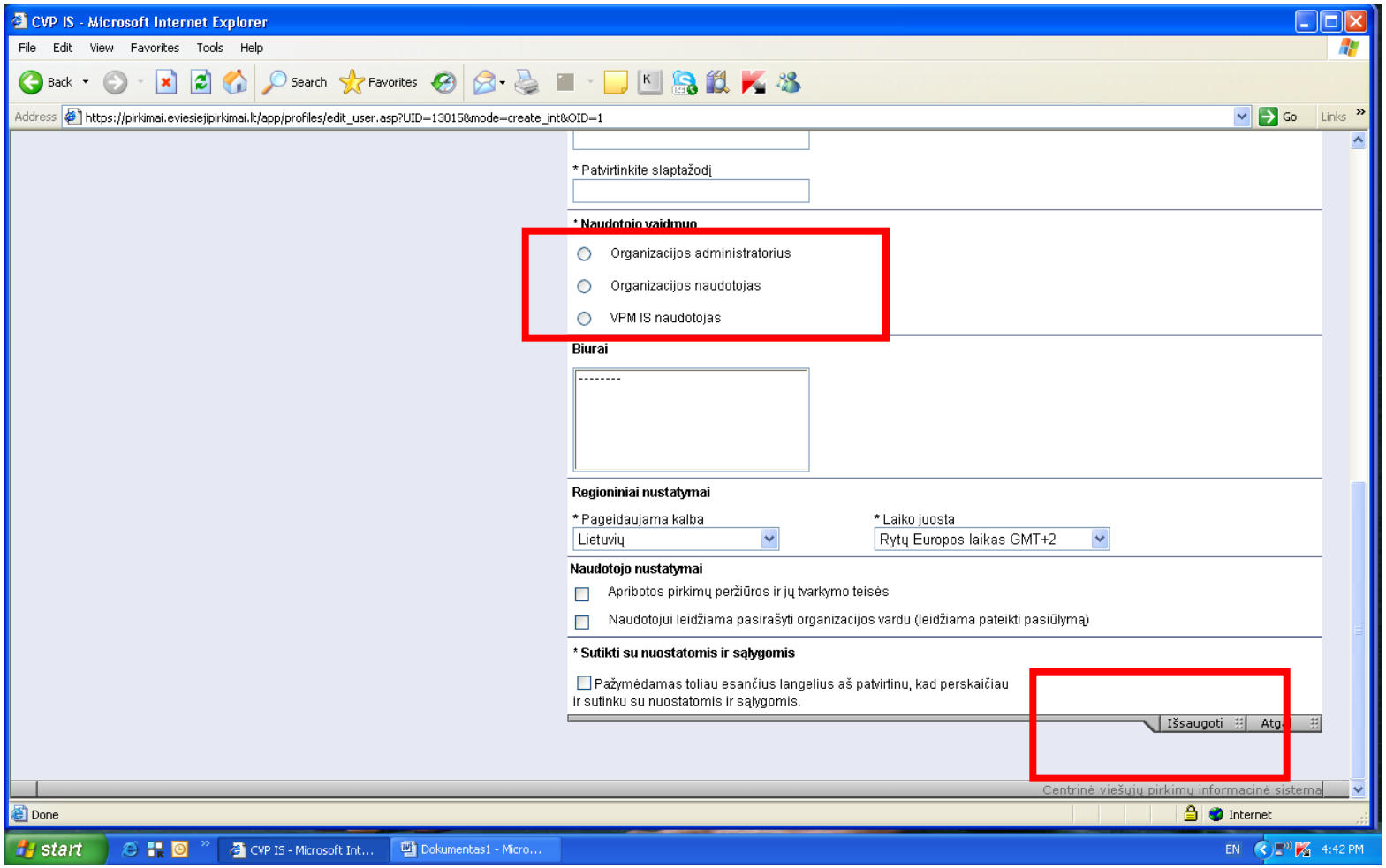

Klausimai kylantys perkančiosioms organizacijoms:

1. Ar viešuosius pirkimus CVP IS priemonėmis gali vykdyti tik viešojo pirkimo komisija?

2. Ar perkančioji organizacija gali turėti tik vieną viešojo pirkimo komisija CVP IS?

3. Ar CVP IS ribojamas skaičius organizacijos naudotojų, kurie gali pasirašinėti organizacijos vardu?

4. Ar CVP IS ribojamas skaičius organizacijos naudotojų, turinčių administratoriaus teises?

Skelbiamo elektroninio ir skelbiamo neelektroninio pirkimo vykdymo ypatumai

Pirkimų šablonų parinkimas

Kada ir kokius šablonus naudoti?

“**Popierinis**” viešasis pirkimas (**pasiūlymai vokuose**)

Visais atvejais

(tarptautinės, supaprastintų, mažos vertės pirkimų)

rinktis šabloną “**Skelbimo ir pirkimo sąlygų publikavimas**”

Kada ir kokius šablonus naudoti?

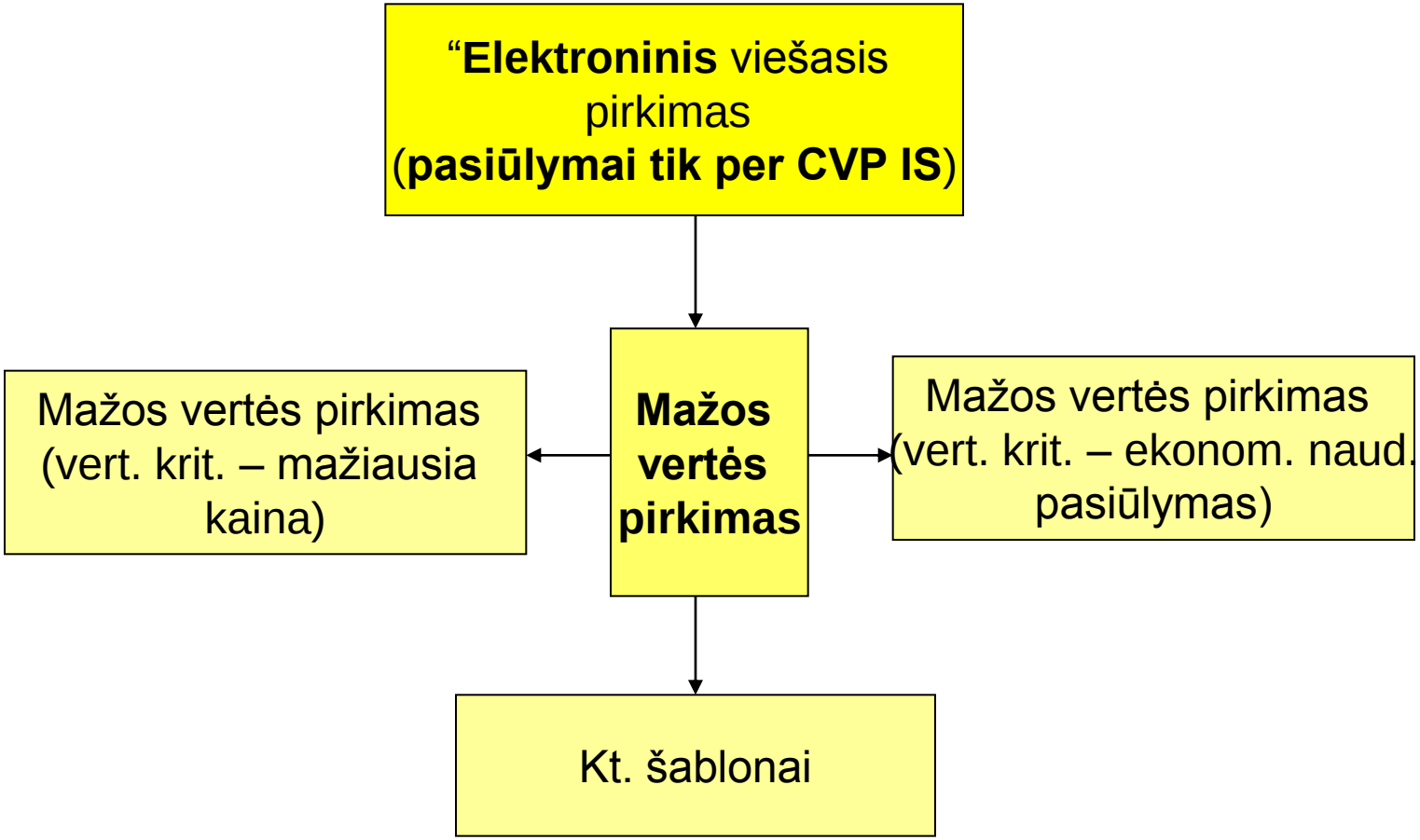

Kada ir kokius šablonus naudoti?

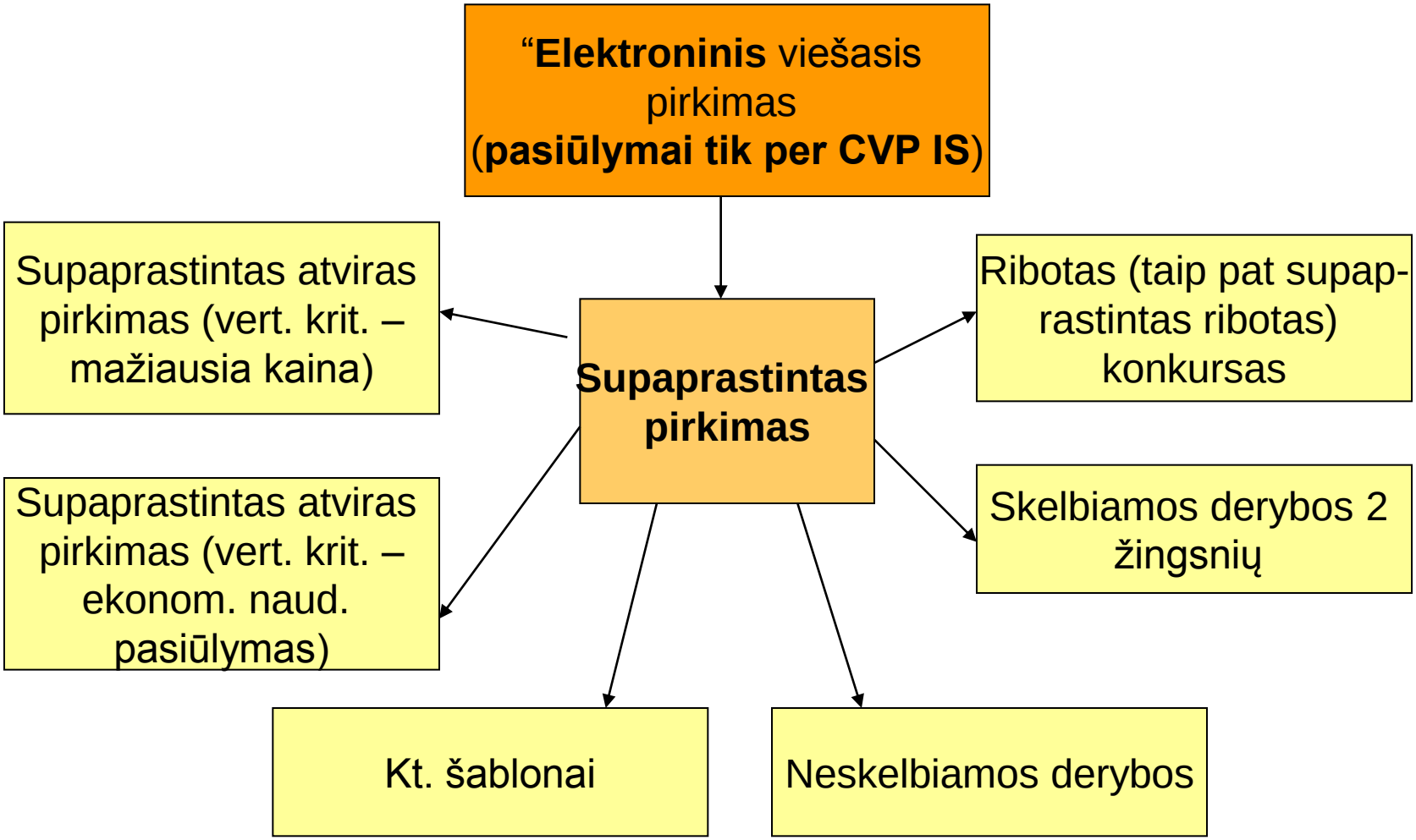

Kur rasti trūkstamus šablonus?

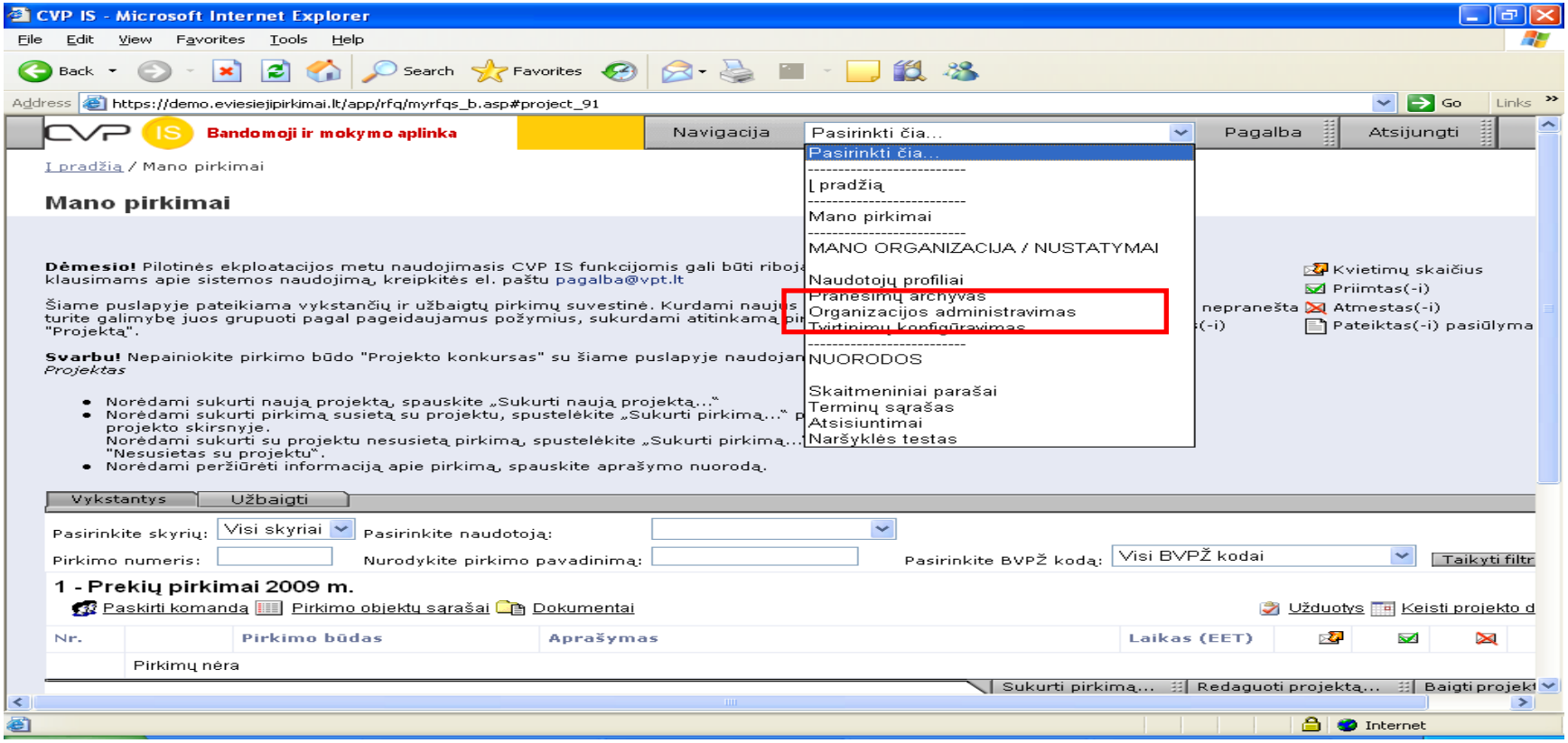

Kur rasti trūkstamus šablonus?

CVP IS - Microsoft Internet Explorer

File Edit View Favorites Tools Help

Back Search Favorites

Address https://demo.eviesiejipirkimai.lt/app/profiles/companyadmin.asp Go Links

Nurodymai
Šiame puslapyje galite administruoti savo organizaciją, tvarkyti su ja susijusią informaciją ir keisti pasirenkamas funkcijas.

Iš viso funkcijų rinkinio dabar Jūs galite naudotis šiomis: įkelti logotipą, sukurti ir atnaujinti savo organizacijos profilį bei dokumentų aplanką. Norėdami peržiūrėti ir keisti funkcijas, spauskite nuorodas.

Jei norite atnaujinti informaciją apie savo organizaciją arba keisti narystę, spauskite „Redaguoti" (puslapio apačioje).

Informacija apie organizaciją

Pavadinimas
Testinė perkančioji organizacija

Regionas / padalinys

Pagrindinio biuro adresas
Kareivių g. 1
55555
Vilnius
Lietuva

Juridinio asmens kodas
1234567

Veiklos aprašymas
Perkančiosios organizacijos tipo kodas 01

Kontaktinio asmens vardas ir pavardė
Mykolas Mokytojaskas

El. p.
pastas@pastas.lt

Tel.
+5-5-555555

Dabartinė narystė
Pirkėjo narystė

Aktyvuotos funkcijos

- **Logotipas** — Redaguoti
  Įkelkite logotipą, kuris bus rodomas kartu su Jūsų organizacijos profiliu.
- **Organizacijos skyriai** — Redaguoti
  Tvarkykite savo organizacijos skyrius.
- **Dokumentų aplankas** — Rodyti
- **Imitaciniai tiekėjai** — Redaguoti
  Sukurkite imitacinius tiekėjus, galėsiančius dalyvauti Jūsų pirkimuose.
- **Pirkimo būdo šablonai** — Redaguoti
  Tvarkykite pirkimo būdo šablonus.

Internet

Kur rasti trūkstamus šablonus?

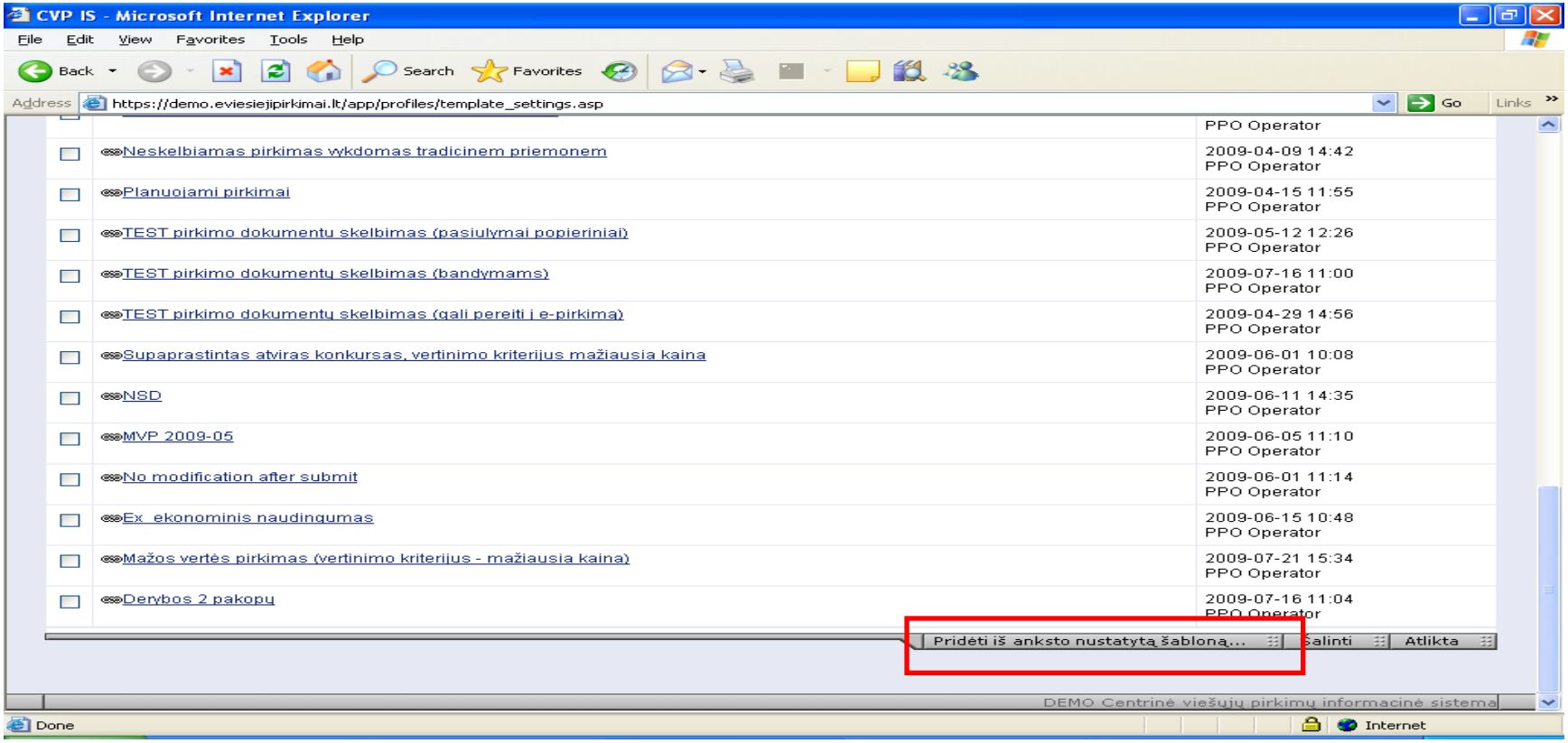

Kur rasti trūkstamus šablonus?

CVP IS - Microsoft Internet Explorer

File Edit View Favorites Tools Help

Back Search Favorites

Address https://demo.eviesiejipirkimai.lt/app/profiles/add_predefinedtemplates.asp?OID=&UID=300 Go Links

		PPO Operator
	Projekto konkursas	2008-07-17 07:51 PPO Operator
	Projekto testas	2008-09-26 14:28 PPO Operator
	Projekto testas 2	2008-09-26 14:48 PPO Operator
	Ribotas (taip pat supaprastintas ribotas) konkursas	2008-06-26 11:47 PPO Operator
	Skelbiamos derybos (su kvalifikacine atranka)	2008-06-26 11:47 PPO Operator
	Skelbimo ir pirkimo sąlygų publikavimas	2009-09-11 11:00 PPO Operator
	Supaprastintas atviras konkursas, vertinimo kriterijus mažiausia kaina	2009-06-01 10:08 PPO Operator
	Supaprastintas atviras pirkimas (NAUDOTI TESTAVIMUI)	2009-09-09 09:13 PPO Operator
	TEST pirkimo dokumentų skelbimas (bandymams)	2009-07-16 11:00 PPO Operator
	TEST pirkimo dokumentų skelbimas (gali pereiti į e-pirkimą)	2009-04-29 14:56 PPO Operator
	TEST pirkimo dokumentu skelbimas (pasiulymai popieriniai)	2009-05-12 12:26 PPO Operator
	Tik skelbimas	2008-09-15 14:58 PPO Operator
	Tik skelbimo publikavimas	2009-04-27 16:00 PPO Operator

Naudoti šabloną Atlikta

Internet

Mažos vertės elektroninio pirkimo vykdymas CVP IS priemonėmis, kai juos atlieka pirkimų organizatorius ir komisija

Prisijungiame prie CVP IS

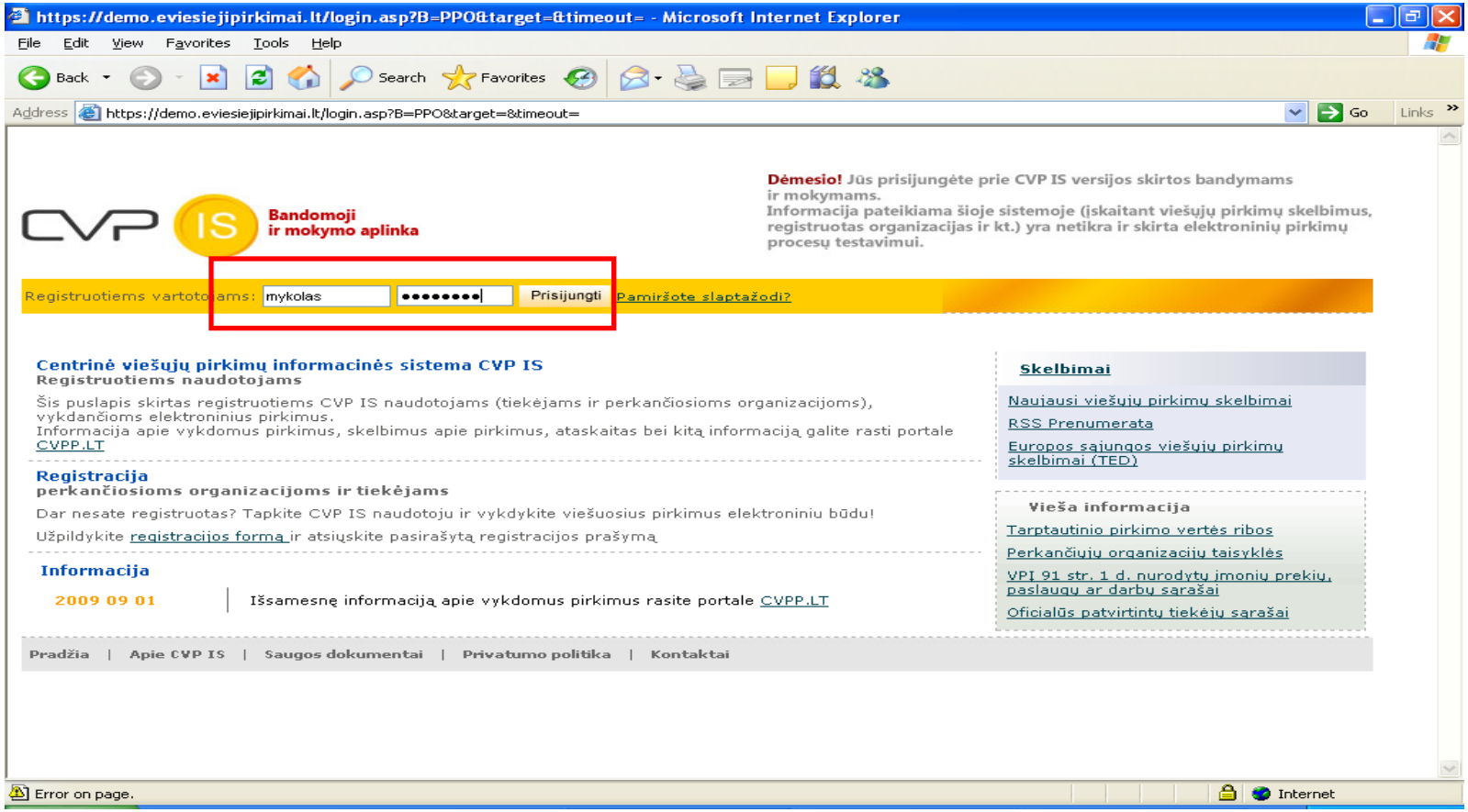

Sukuriame pirkimą

CVP IS - Microsoft Internet Explorer

File Edit View Favorites Tools Help

Back Search Favorites

Address https://demo.eviesiejipirkimai.lt/insidemain.asp Go Links

CVP IS Bandomoji ir mokymo aplinka

Navigacija Pasirinkti čia... Pagalba Atsijungti

Pradžia - Pranas Pranaitis

Funkcijos

Mano pirkimai
0 Vykstantys, 0 Užbaigti

Sutartys
0 Vykdomos, 0 Nepasirašytos, 0 Neaktualios

Dokumentai
Tvarkyti organizacijos ir asmeninius dokumentus

Failų įkėlimo tvarkaraštis

Mano užduotys
Mano išsiųstos ir gaunamos užduotys

Mano patvirtinimai

Mano vertinimai

Metinis pirkimų planas

VPM IS
Skelbimų ir ataskaitų pildymas bei teikimas ir **supaprastintų viešųjų pirkimų taisyklių** paskelbimas

Ataskaitos

Sveiki, Pranas Pranaitis
Pagrindinės funkcijos nurodytos kairėje pusėje. Papildomos funkcijos ir nustatymai yra viršutiniame išskleidžiamajame naršymo meniu *"Navigacija"*. Daugiau informacijos gausite paspaudę viršuje esantį mygtuką **„Pagalba"**.

Žemiau pateikiami neperskaityti pranešimai. Norėdami matyti visus pranešimus, spauskite sąrašo apačioje esantį mygtuką „Visi pranešimai..."

Apie pastebėtas klaidas ir netikslumus sistemoje informuokite pagalbos tarnybą.

Pranešimai

2009-09-15 09:04	Sukurtas naujas naudotojas

1 nauji pranešimai

Visi pranešimai...

Internet

Sukuriame pirkimą

CVP IS - Windows Internet Explorer

https://demo.eviesiejipirkimai.lt/app/rfq/myrfqs_b.asp#project_0

Certificate Error

Favorites | CVP IS | Page | Safety | Tools

CVP IS Bandomoji ir mokymo aplinka

Navigacija | Pasirinkti čia... | Pagalba | Atsijungti

Į pradžią / Mano pirkimai

Mano pirkimai

Dėmesio! Atsiradus klausimams apie sistemos naudojimą, kreipkitės el. paštu pagalba@vpt.lt

Šiame puslapyje pateikiama vykstančių ir užbaigtų pirkimų suvestinė. Kurdami naujus pirkimus, Jūs turite galimybę juos grupuoti pagal pageidaujamus požymius, sukurdami atitinkamą pirkimų grupę - "Projektą".

Svarbu! Nepainiokite pirkimo būdo "Projekto konkursas" su šiame puslapyje naudojamu terminu *Projektas*

- Norėdami sukurti naują projektą, spauskite „Sukurti naują projektą..."
- Norėdami sukurti pirkimą susietą su projektu, spustelėkite „Sukurti pirkimą..." pageidaujamo projekto skirsnyje. Norėdami sukurti su projektu nesusietą pirkimą, spustelėkite „Sukurti pirkimą..." skirsnyje "Nesusietas su projektu".
- Norėdami peržiūrėti informaciją apie pirkimą, spauskite aprašymo nuorodą.

Icons

Paskelbtas(-i)	Kvietimų skaičius
Pasiūlymų dėžutė	Priimtas(-i)
Pirkime buvo atlikti pakeitimai	Atmestas(-i)
Projektas(-ai) uždarytas(-i)	Pateiktas(-i) pasiūlymas(-ai)
Sustabdytas(-i)	Daugiau informacijos

Vykstantys | Užbaigti

Pasirinkite skyrių: Visi skyriai | Pasirinkite naudotoją: | Pirkimo numeris: | Nurodykite pirkimo pavadinimą: | Pasirinkite BVPŽ kodą: Visi BVPŽ kodai | Taikyti filtrą

Nesusietas su projektu

Nr.		Pirkimo būdas	Aprašymas	Laikas (EET)				
	Pirkimų nėra							

Sukurti pirkimą... | Sukurti naują projektą...

Internet | 75%

start | Inbox - Microsoft Ou... | Microsoft PowerPoint... | CVP IS - Windows Int... | EN | 18:02

Pildomas pirkimo šablonas

CVP IS - Microsoft Internet Explorer

File Edit View Favorites Tools Help

Back Search Favorites

Address https://demo.eviesiejipirkimai.lt/app/rfq/transaction.asp?PJID=95 Go Links

Pradiniai pirkimo procedūros nustaty

1

Nurodykite pirkimo pavadinimą, nustatykite valiutą bei pirkimo žingsnių skaičių.

Šalia sąrašuose pateikiamų naudotojų gali būti vienas ar keli žymėjimai:

Išorinis naudotojas
[*] Prisegtas skaitmeninio prisistatymo sertifikatas
[?] Prisegtas skaitmeninio šifravimo sertifikatas
[x] Prisistatymo sertifikatas negalioja
[-] Skaitmeninis šifravimo sertifikatas negalioja

Pirkimas

Pirkimo pavadinimas *

Kanceliarinių prekių pirkimas

Pirkimas vykdomas pagal nustatytą pirkimo būdą

Šablono nėra

2

Šablono nėra
(ED) publish 1
Apklausa (pagal rekomendacijas) (vertinimo kriterijus - mažiausia kaina)
Atviras konkursas
Derybos 2 pakopų
Design contest
DPS konkursas
DPS kvalifikacija
Ex_ekonominis naudingumas
Konkurencinis dialogas
Mažos vertės pirkimas (vertinimo kriterijus - mažiausia kaina)
MVP 2009-05
Neskaelbiama apklausa (slepiama tiekėjų tapatybė)
Neskelbiama apklausa
Neskelbiamas pirkimas vykdomas tradicinem priemonem
Neskelbiamos derybos
Neskelbiamos derybos 2009-06-01
Neskelbiamos supaprastintos derybos
No modification after submit
Notice only test
NSD
Planuojami pirkimai
Preliminarioji sutartis
Projekto konkursas
Projekto testas
Projekto testas 2
Ribotas (taip pat supaprastintas ribotas) konkursas
Skelbiamos derybos (su kvalifikacine atranka)
Supaprastintas atviras konkursas, vertinimo kriterijus mažiausia kaina
Supaprastintas atviras pirkimas (NAUDOTI TESTAVIMUI)

Atgal

Done Internet

Pildomas pirkimo šablonas

CVP IS - Microsoft Internet Explorer

File Edit View Favorites Tools Help

Back Search Favorites

Address https://demo.eviesiejipirkimai.lt/app/rfq/transaction.asp?TID=&PJID=95&CID= Go Links

Pradiniai pirkimo procedūros nustatymai

Nurodykite pirkimo pavadinimą, nustatykite valiutą bei pirkimo žingsnių skaičių.

Šalia sąrašuose pateikiamų naudotojų gali būti vienas ar keli žymėjimai:

- # Išorinis naudotojas
- [*] Prisegtas skaitmeninio prisistatymo sertifikatas
- [?] Prisegtas skaitmeninio šifravimo sertifikatas
- [x] Prisistatymo sertifikatas negalioja
- [-] Skaitmeninis šifravimo sertifikatas negalioja

1

2

Pirkimas

Pirkimo pavadinimas *

Kanceliarinių prekių pirkimas

Pirkimas vykdomas pagal nustatytą pirkimo būdą

Mažos vertės pirkimas (vertinimo kriterijus - mažiausia kaina)

Pirkimas vykdomas kitu, Viešųjų pirkimų įstatyme nenustatytu būdu

1

Vykdomas tik elektroninis aukcionas

Pirkimo planas: Pasirinkti

Pasiūlymas su keliomis pirkimo dalimis

Pirkimas skaidomas į dalis

Pasiūlymo pateikimo terminas

Diena, mėnuo, metai (EET)

3

15 09 2009 10:30

Vokų atplėšimo procedūra

4!

Naudoti pasiūlymų dėžutę

5

Kiti nustatymai

Reikalauti, kad teikiamas pasiūlymas būtų pasirašytas skaitmeniniu parašu: Nėra parašo

Aukcionas

Naudoti aukcioną

6

Išsaugoti Atgal

Internet

Pirkimo organizatorius CVP IS priemonėmis vykdydamas pirkimą nenaudoja pasiūlymų dėžutės (jam nereikės vykdyti vokų atplėšimo procedūros, o su pasiūlymais galės automatiškai susipažinti iš karto po pasiūlymų pateikimo termino).
Taip pat neprivalo reikalauti, kad pasiūlymas būtų pasirašytas saugiu elektroniniu parašu (VPĮ 85 str. 1 d.).

Pirkimo darbų sąrašas. Privalomi, neprivalomi darbai.

CVP IS - Windows Internet Explorer

https://demo.eviesiejipirkimai.lt/app/rfq/edittransaction.asp?TID=3834

Bandomoji ir mokymo aplinka

Navigacija | Pasirinkti čia... | Pagalba | Atsijungti

Į pradžią / Mano pirkimai / Darbų sąrašas

Pirkimas Nr. 3834 - Maisto prekes

Nurodymai

Administravimas

Tiekėjai
- Tiekėjų apžvalga
- Pašalinti pasirinktus tiekėjus
- Pridėti prie organizacijos tiekėjų sarašo

Kainų pasiūlymai
- Maisto prekes
  - Export/select Prekiu sarašas

Užduotys
- Eiti į užduotis

Susirašinėjimas
- Maisto prekes
  - Naujas pranešimas

Audito seka
- Maisto prekes

Ataskaitos
- Eiti į ataskaitas

Darbų sąrašas

Pirkimas - Maisto prekes

1 Pirkimo būdo pasirinkimas
Pasirinktas pirkimo šablonas: *Mažos vertės pirkimas (vertinimo kriterijus - mažiausia kaina)*

Tvarkyti pirkimo dalis — Maisto prekes
Sukurti, šalinti, kopijuoti arba redaguoti šio pirkimo dalis

2 Paskirti komandą — Paskirti komandą
Paskirti komandos narius darbui su šiuo pirkimu

Nustatyti pranešimų gavėjus — Nustatyti pranešimų gavėjus
Nustatyti arba pakeisti asmenis, kurie gaus pranešimus iš tiekėjų

3 Pasirinkti BVPŽ kodus — Pasirinkti BVPŽ kodus
Pasirinkite BVPŽ kodus, kurie bus naudojami šiame pirkime bei pirkimo skelbime.

Pirkimo procedūros datos — Tvarkyti
Nustatyti arba keisti šio pirkimo datas

Maisto prekes [Pasiūlymų pateikimo terminas (EET): 2010-05-08 12:00]

4 Tiekėjams privalomi kainos pateikimo nustatymai — Maisto prekes

Pridėti informaciją apie pirkimo objektą (-us) — Maisto prekes
Tvarkyti informaciją apie pirkimo (ar pirkimo dalies) objektus

Nustatyti klausimus, į kuriuos privalės atsakyti tiekėjai — Maisto prekes
Pridėkite arba redaguokite tiekėjų kvalifikacijos patikrinimo ar kitus klausimus

Parengti pirkimo dokumentus

Done | Internet | 75%

start | Inbox - Microsoft Ou... | Microsoft PowerPoint... | CVP IS - Windows Int... | EN | 18:14

Pirkimo darbų sąrašas. Privalomi, neprivalomi darbai.

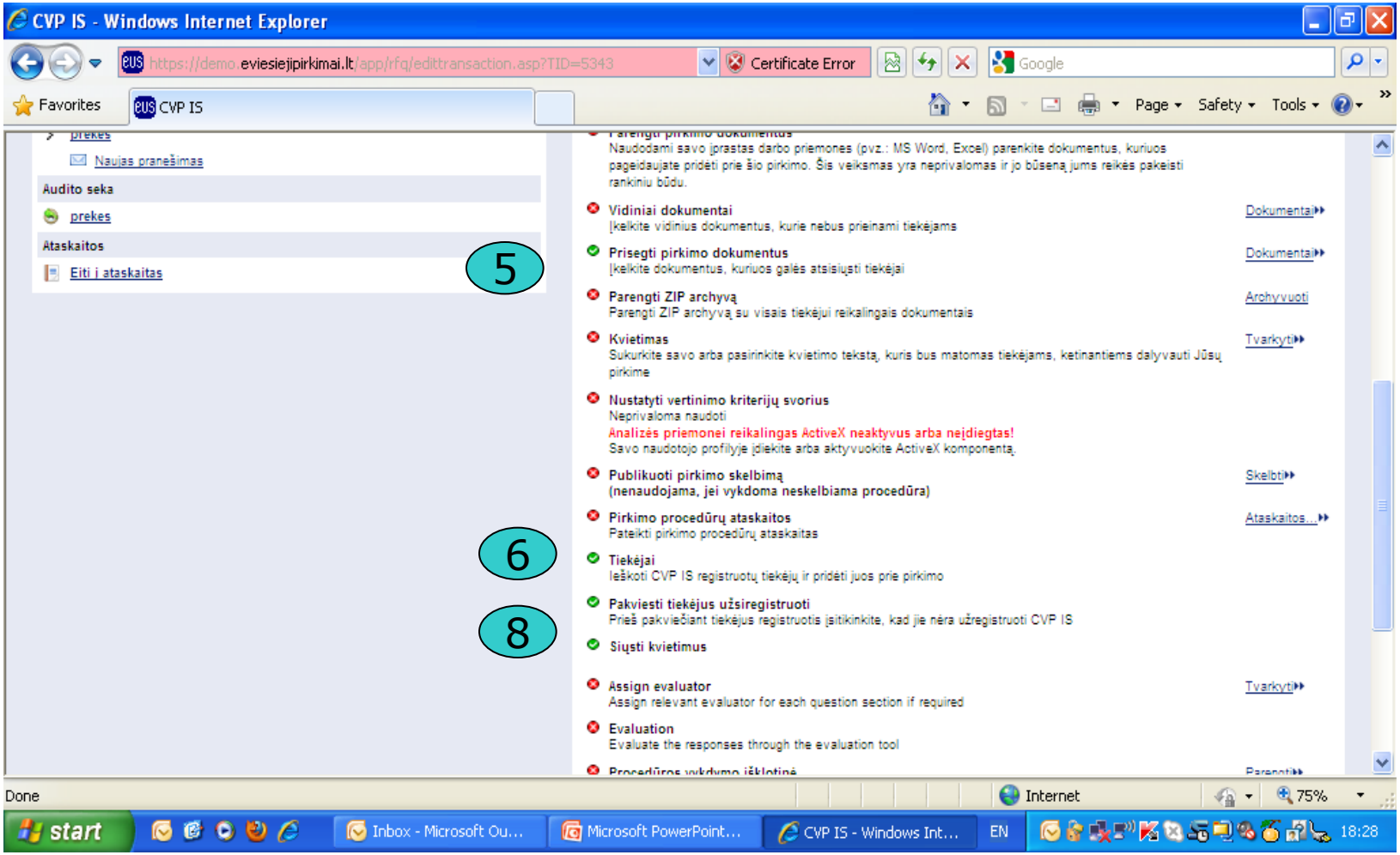

Pirkimo darbų sąrašas. Privalomi, neprivalomi darbai.

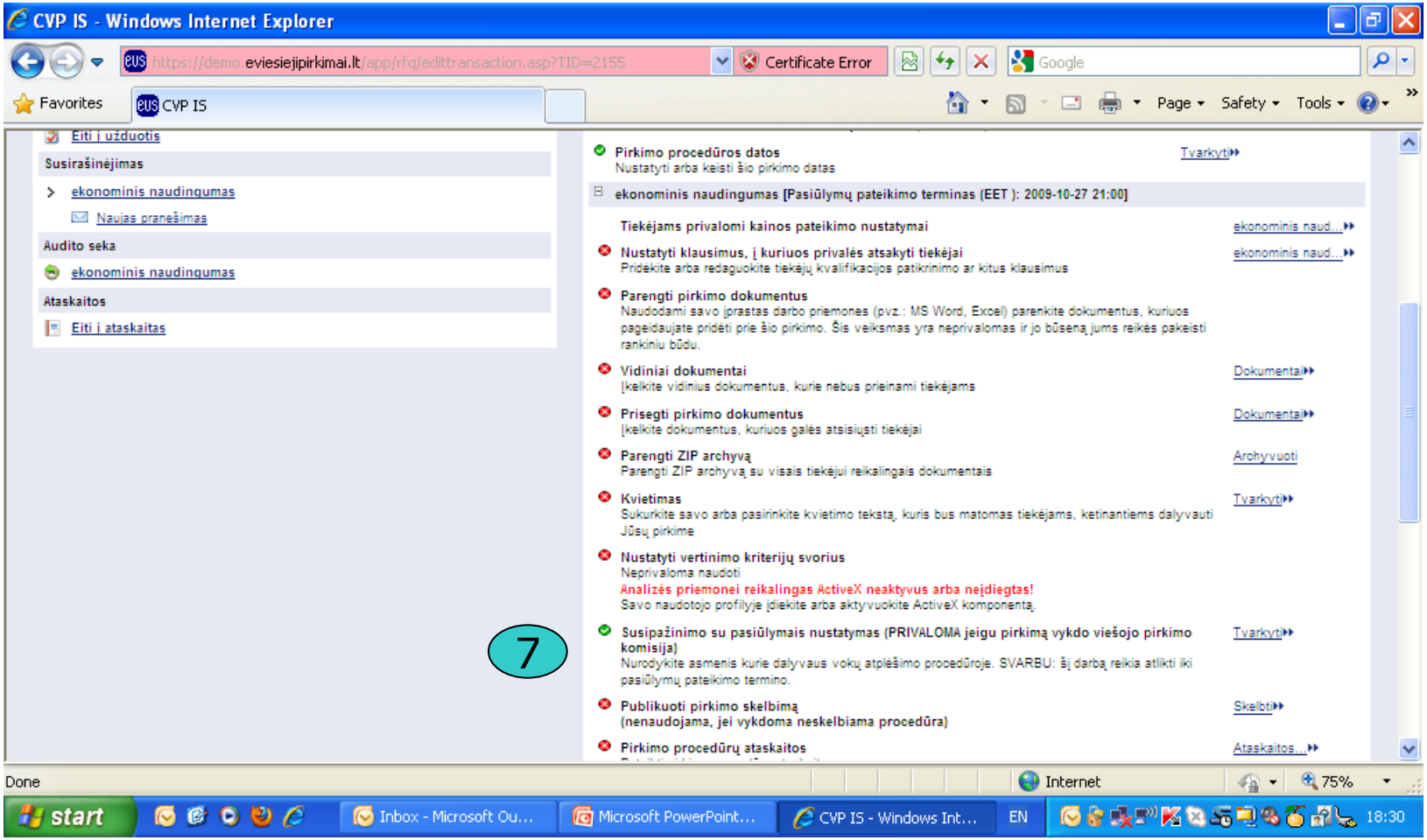

Susipažinimo su pasiūlymais komisija nustatoma tik tokiu atveju, jeigu pirkimą vykdo komisija.

Pirkimo komandos paskyrimas

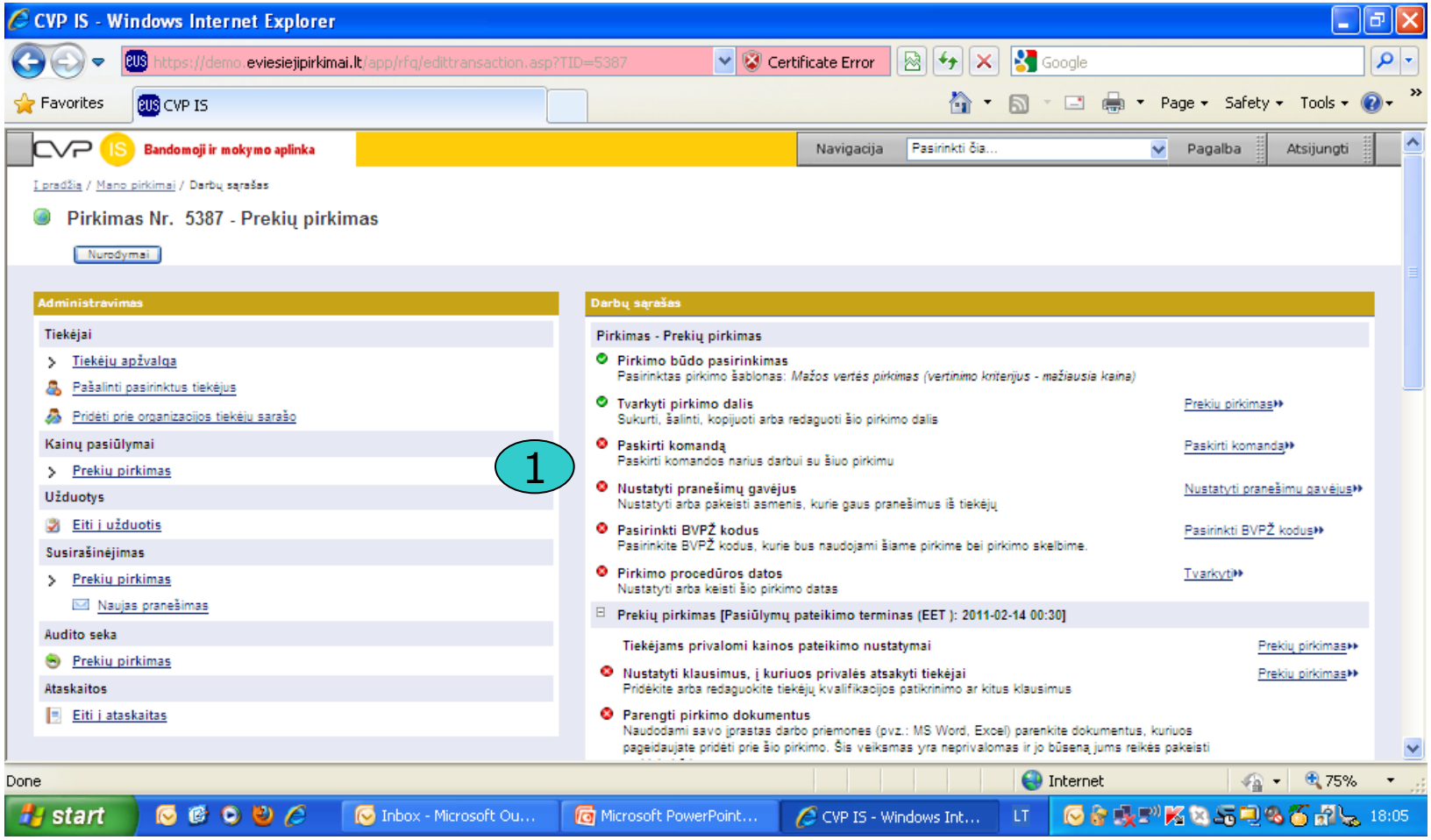

Pirkimo komandos nustatymas

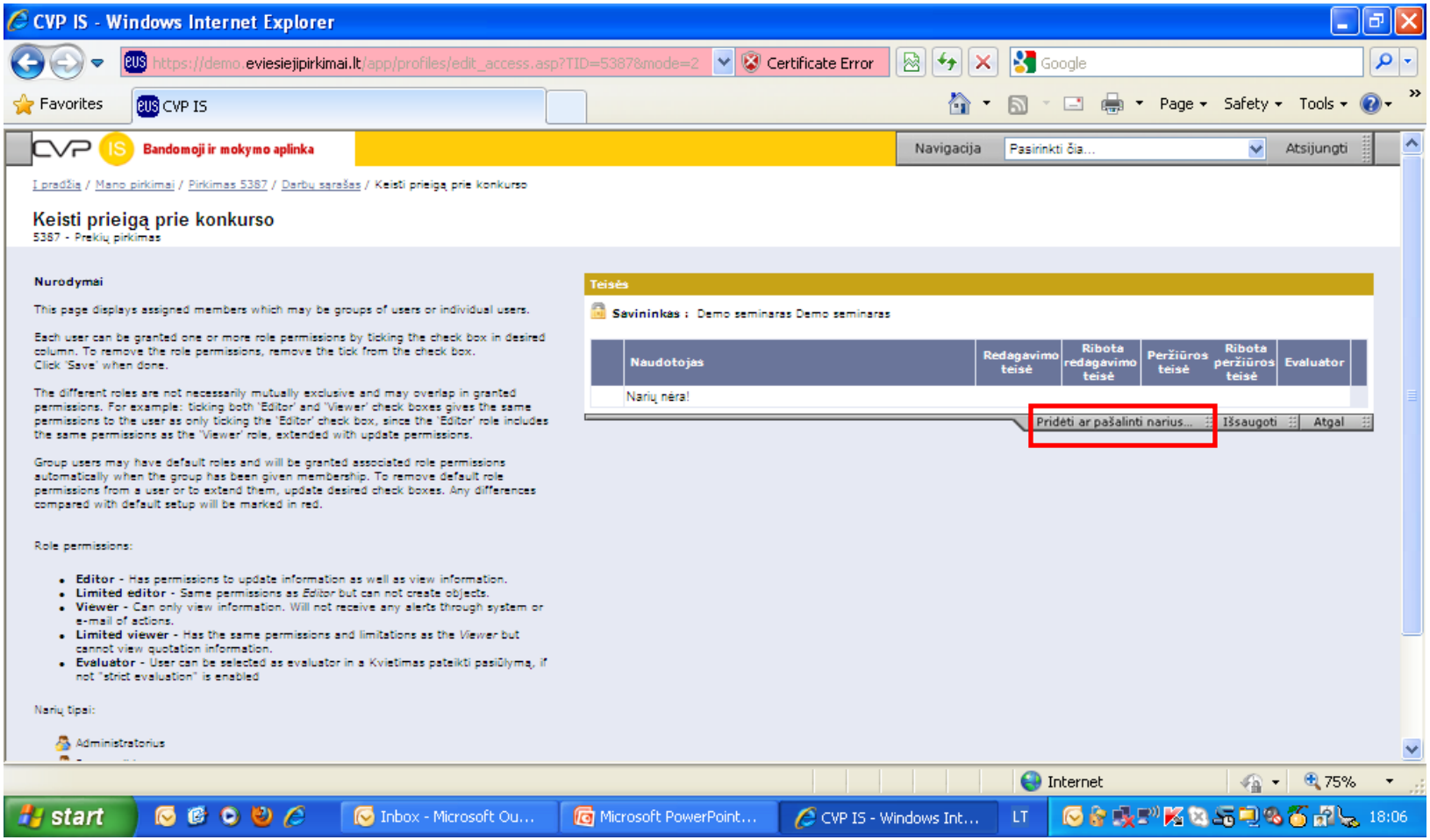

Pirkimo komandos nustatymas

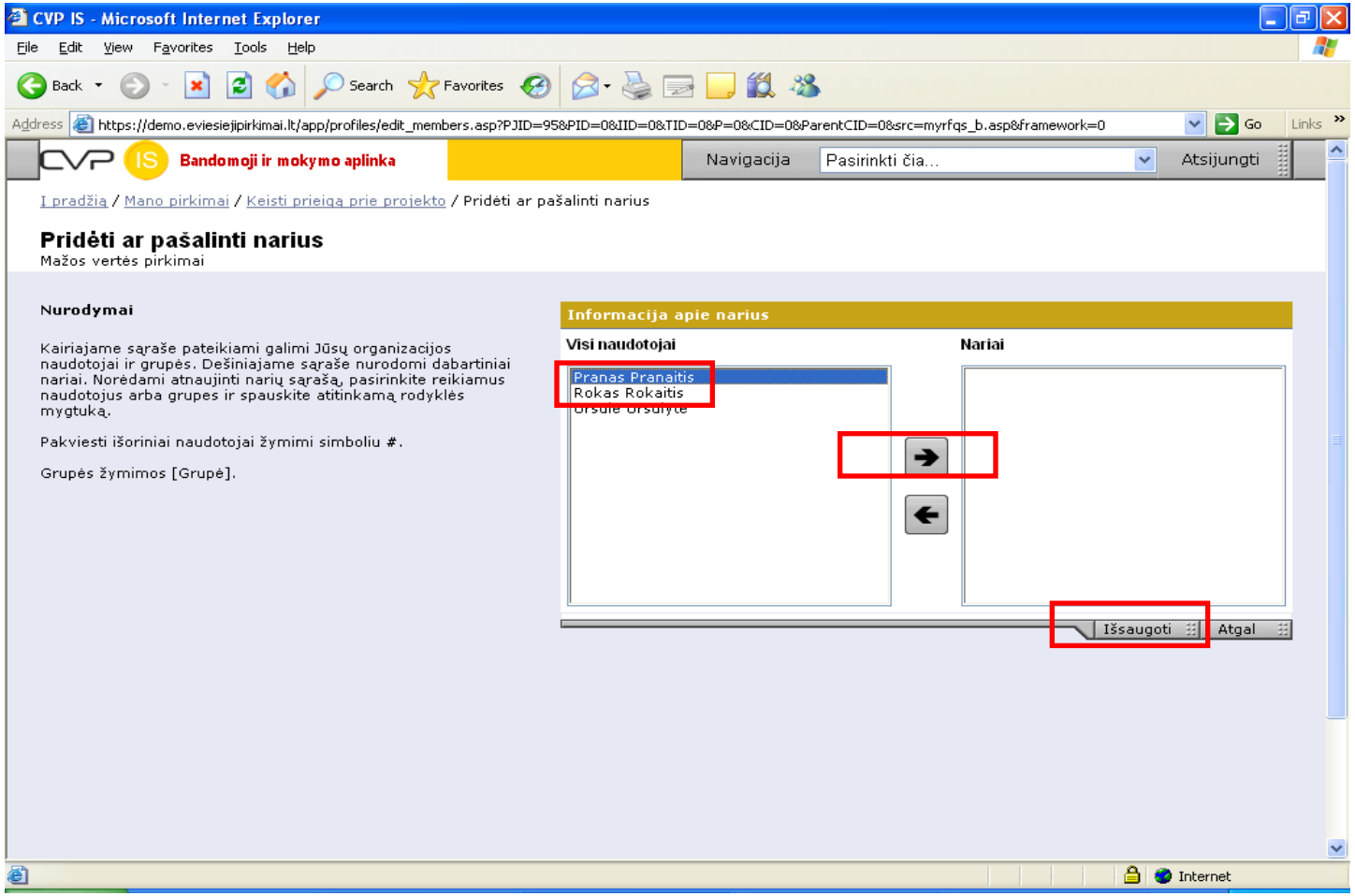

Pirkimo komandos nustatymas

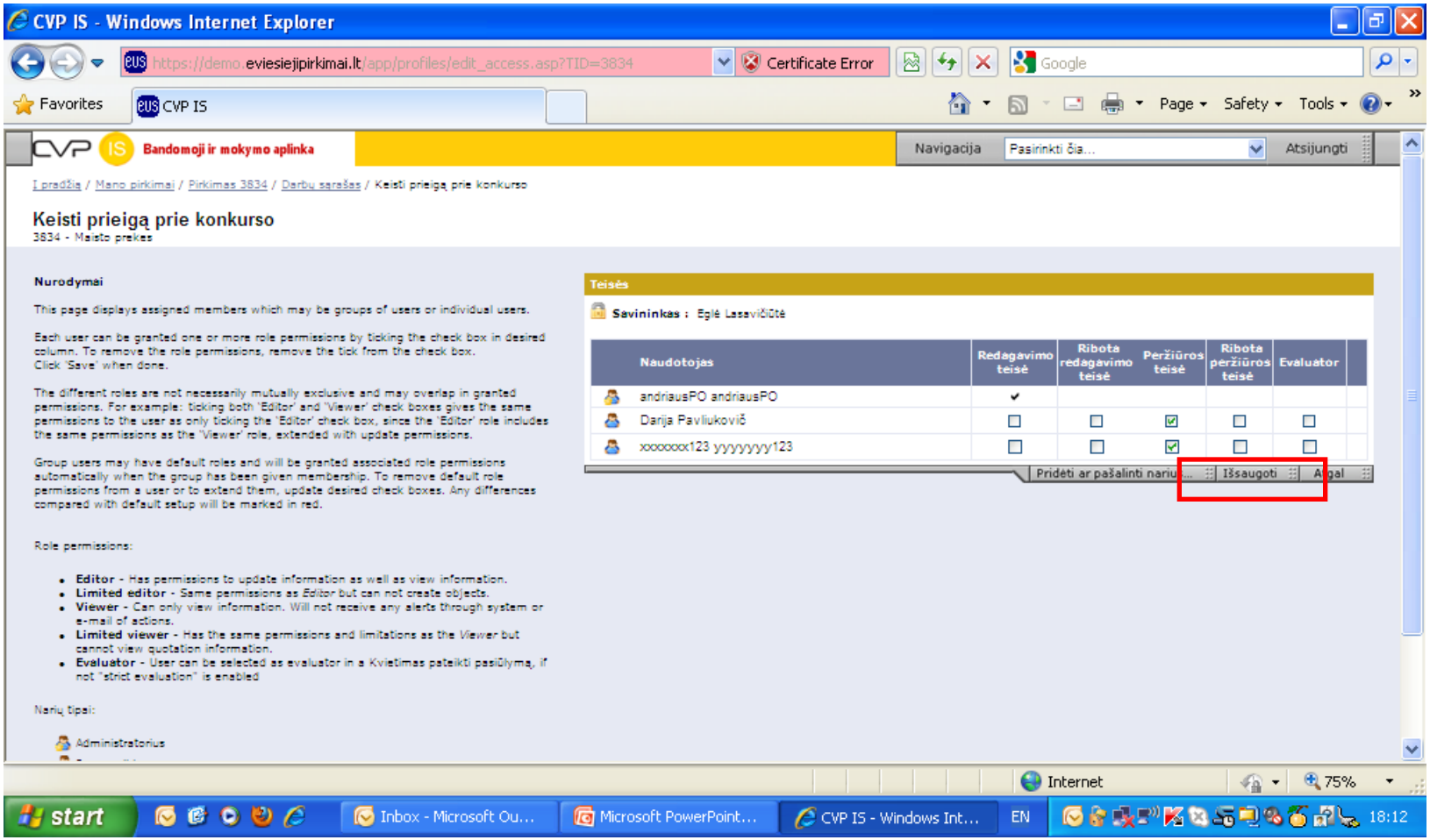

BVPŽ kodų pasirinkimas

CVP IS - Windows Internet Explorer

https://demo.eviesiejipirkimai.lt/app/rfq/edittransaction.asp?TID=3834

Certificate Error

Favorites | CVP IS | Page | Safety | Tools

CVP IS Bandomoji ir mokymo aplinka

Navigacija | Pasirinkti čia... | Pagalba | Atsijungti

Į pradžią / Mano pirkimai / Darbų sąrašas

Pirkimas Nr. 3834 - Maisto prekes

Nurodymai

Administravimas

Tiekėjai
- Tiekėjų apžvalga
- Pašalinti pasirinktus tiekėjus
- Pridėti prie organizacijos tiekėjų sarašo

Kainų pasiūlymai
- Maisto prekes
  - Export/select Prekiu sarašas

Užduotys
- Eiti į užduotis

Susirašinėjimas
- Maisto prekes
  - Naujas pranešimas

Audito seka
- Maisto prekes

Ataskaitos
- Eiti į ataskaitas

2

Darbų sąrašas

Pirkimas - Maisto prekes

- Pirkimo būdo pasirinkimas — Maisto prekes
  Pasirinktas pirkimo šablonas: *Mažos vertės pirkimas (vertinimo kriterijus - mažiausia kaina)*
- Tvarkyti pirkimo dalis — Maisto prekes
  Sukurti, šalinti, kopijuoti arba redaguoti šio pirkimo dalis
- Paskirti komandą — Paskirti komandą
  Paskirti komandos narius darbui su šiuo pirkimu
- Nustatyti pranešimų gavėjus — Nustatyti pranešimų gavėjus
  Nustatyti arba pakeisti asmenis, kurie gaus pranešimus iš tiekėjų
- Pasirinkti BVPŽ kodus — Pasirinkti BVPŽ kodus
  Pasirinkite BVPŽ kodus, kurie bus naudojami šiame pirkime bei pirkimo skelbime.
- Pirkimo procedūros datos — Tvarkyti
  Nustatyti arba keisti šio pirkimo datas

Maisto prekes [Pasiūlymų pateikimo terminas (EET): 2010-05-08 12:00]

- Tiekėjams privalomi kainos pateikimo nustatymai — Maisto prekes
- Pridėti informaciją apie pirkimo objektą (-us) — Maisto prekes
  Tvarkyti informaciją apie pirkimo (ar pirkimo dalies) objektus
- Nustatyti klausimus, į kuriuos privalės atsakyti tiekėjai — Maisto prekes
  Pridėkite arba redaguokite tiekėjų kvalifikacijos patikrinimo ar kitus klausimus
- Parengti pirkimo dokumentus

Done | Internet | 75%

start | Inbox - Microsoft Ou... | Microsoft PowerPoint... | CVP IS - Windows Int... | EN | 18:14

BVPŽ kodų nustatymas

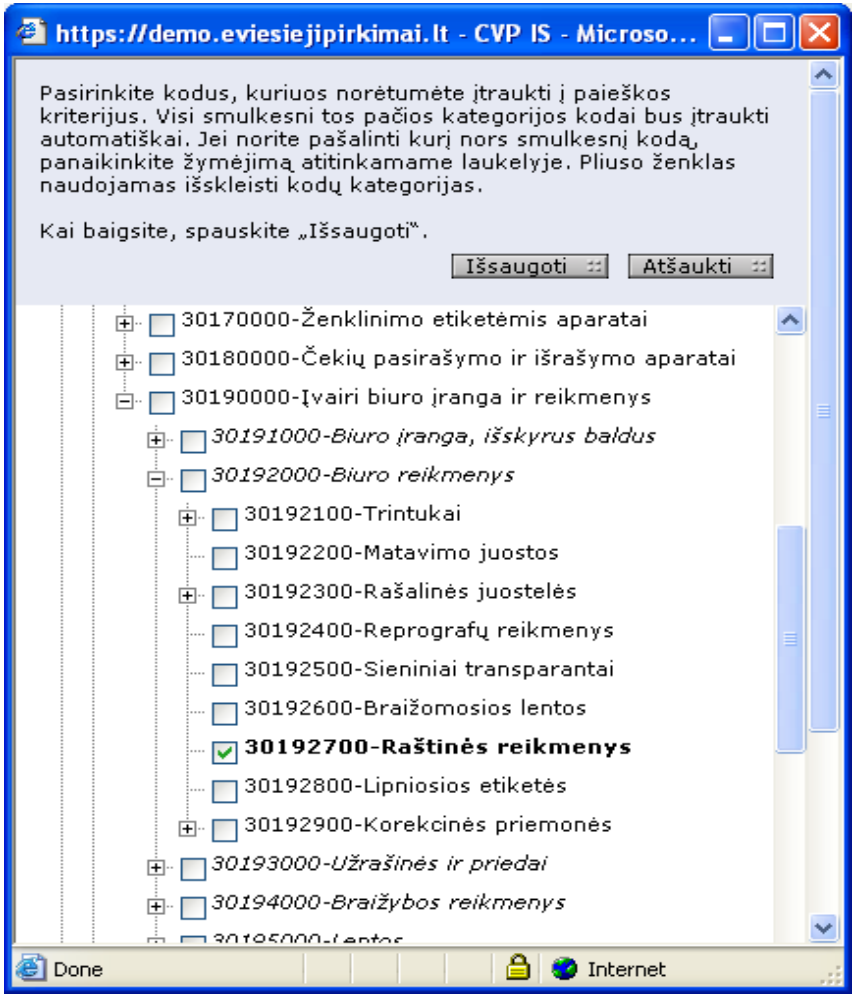

Pirkimo procedūrų datų nustatymas

CVP IS - Windows Internet Explorer

https://demo.eviesiejipirkimai.lt/app/rfq/edittransaction.asp?TID=3834

Bandomoji ir mokymo aplinka

Navigacija | Pasirinkti čia... | Pagalba | Atsijungti

Į pradžią / Mano pirkimai / Darbų sąrašas

Pirkimas Nr. 3834 - Maisto prekes

Nurodymai

Administravimas

- Tiekėjai
  - Tiekėjų apžvalga
  - Pašalinti pasirinktus tiekėjus
  - Pridėti prie organizacijos tiekėjų sarašo
- Kainų pasiūlymai
  - Maisto prekes
    - Export/select Prekiu sarašas
- Užduotys
  - Eiti į užduotis
- Susirašinėjimas
  - Maisto prekes
    - Naujas pranešimas
- Audito seka
  - Maisto prekes
- Ataskaitos
  - Eiti į ataskaitas

Darbų sąrašas

Pirkimas - Maisto prekes

- Pirkimo būdo pasirinkimas
  Pasirinktas pirkimo šablonas: *Mažos vertės pirkimas (vertinimo kriterijus - mažiausia kaina)*
- Tvarkyti pirkimo dalis — Maisto prekes
  Sukurti, šalinti, kopijuoti arba redaguoti šio pirkimo dalis
- Paskirti komandą — Paskirti komandą
  Paskirti komandos narius darbui su šiuo pirkimu
- Nustatyti pranešimų gavėjus — Nustatyti pranešimų gavėjus
  Nustatyti arba pakeisti asmenis, kurie gaus pranešimus iš tiekėjų
- Pasirinkti BVPŽ kodus — Pasirinkti BVPŽ kodus
  Pasirinkite BVPŽ kodus, kurie bus naudojami šiame pirkime bei pirkimo skelbime.
- Pirkimo procedūros datos — Tvarkyti
  Nustatyti arba keisti šio pirkimo datas

3

Maisto prekes [Pasiūlymų pateikimo terminas (EET): 2010-05-08 12:00]

- Tiekėjams privalomi kainos pateikimo nustatymai — Maisto prekes
- Pridėti informaciją apie pirkimo objektą (-us) — Maisto prekes
  Tvarkyti informaciją apie pirkimo (ar pirkimo dalies) objektus
- Nustatyti klausimus, į kuriuos privalės atsakyti tiekėjai — Maisto prekes
  Pridėkite arba redaguokite tiekėjų kvalifikacijos patikrinimo ar kitus klausimus
- Parengti pirkimo dokumentus

Done | Internet | 75%

start | Inbox - Microsoft Ou... | Microsoft PowerPoint... | CVP IS - Windows Int... | EN | 18:14

Pirkimo procedūrų datų nustatymas

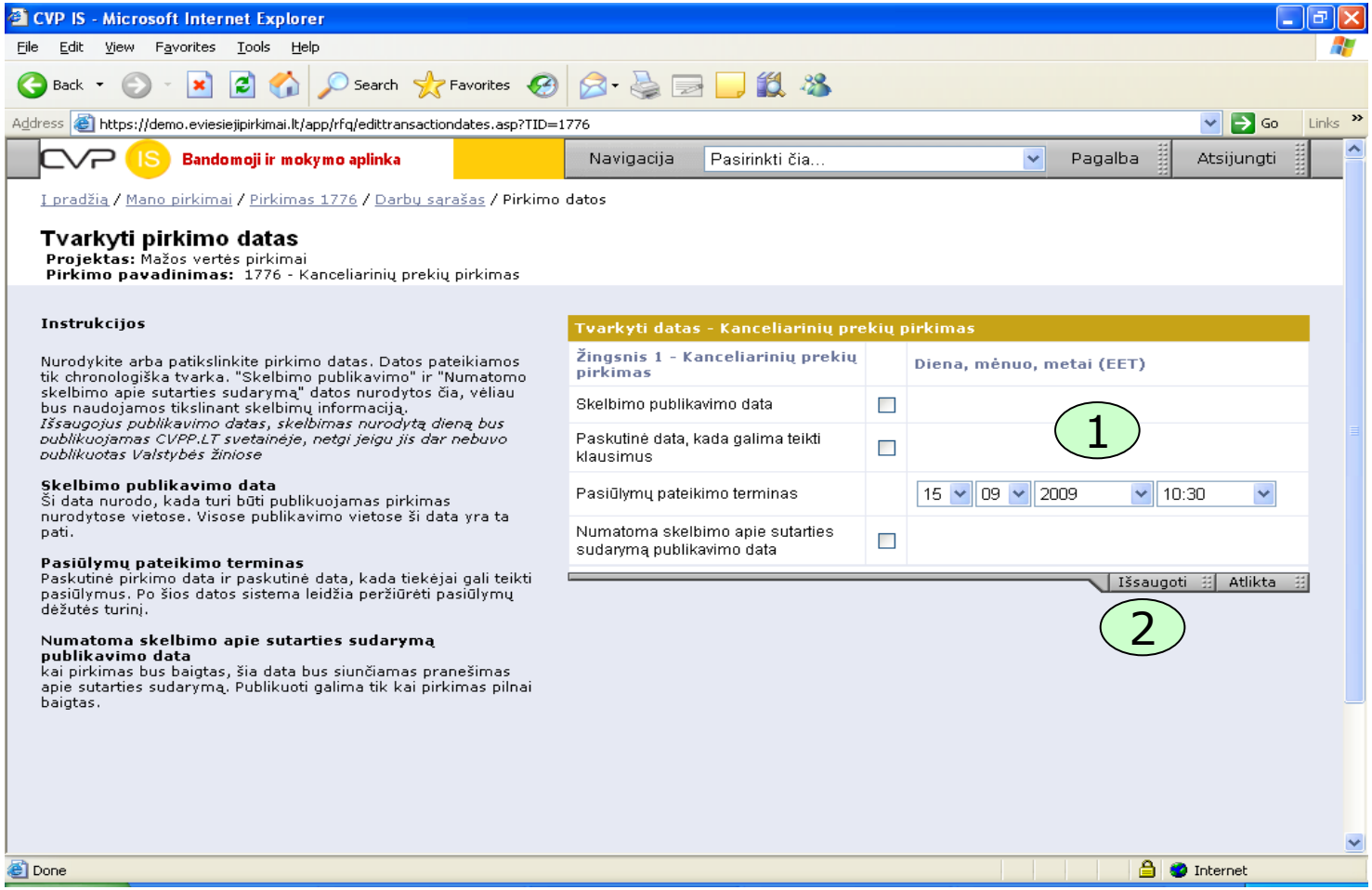

Kainos pateikimo nustatymas

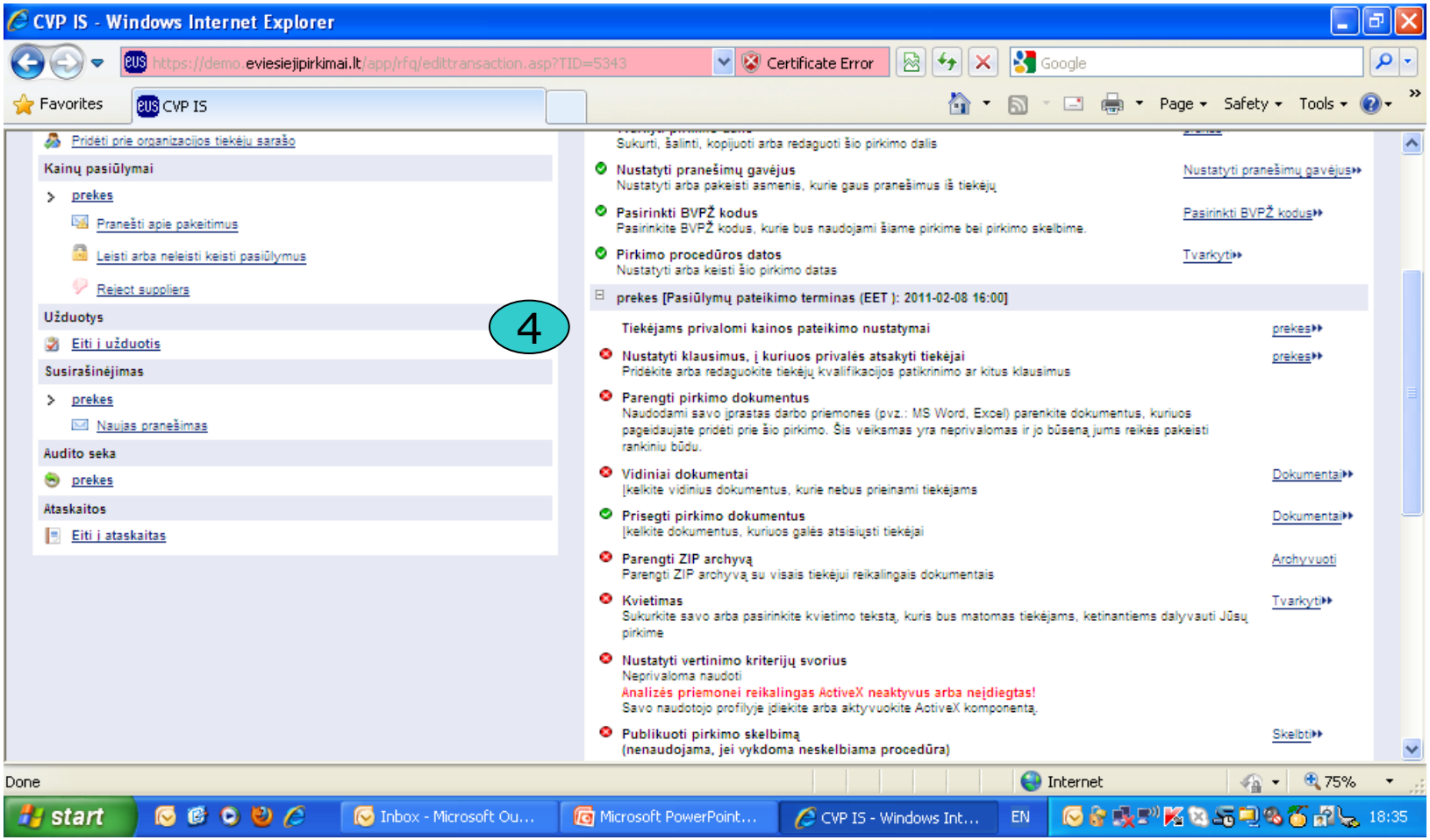

Kainos pateikimo nustatymas

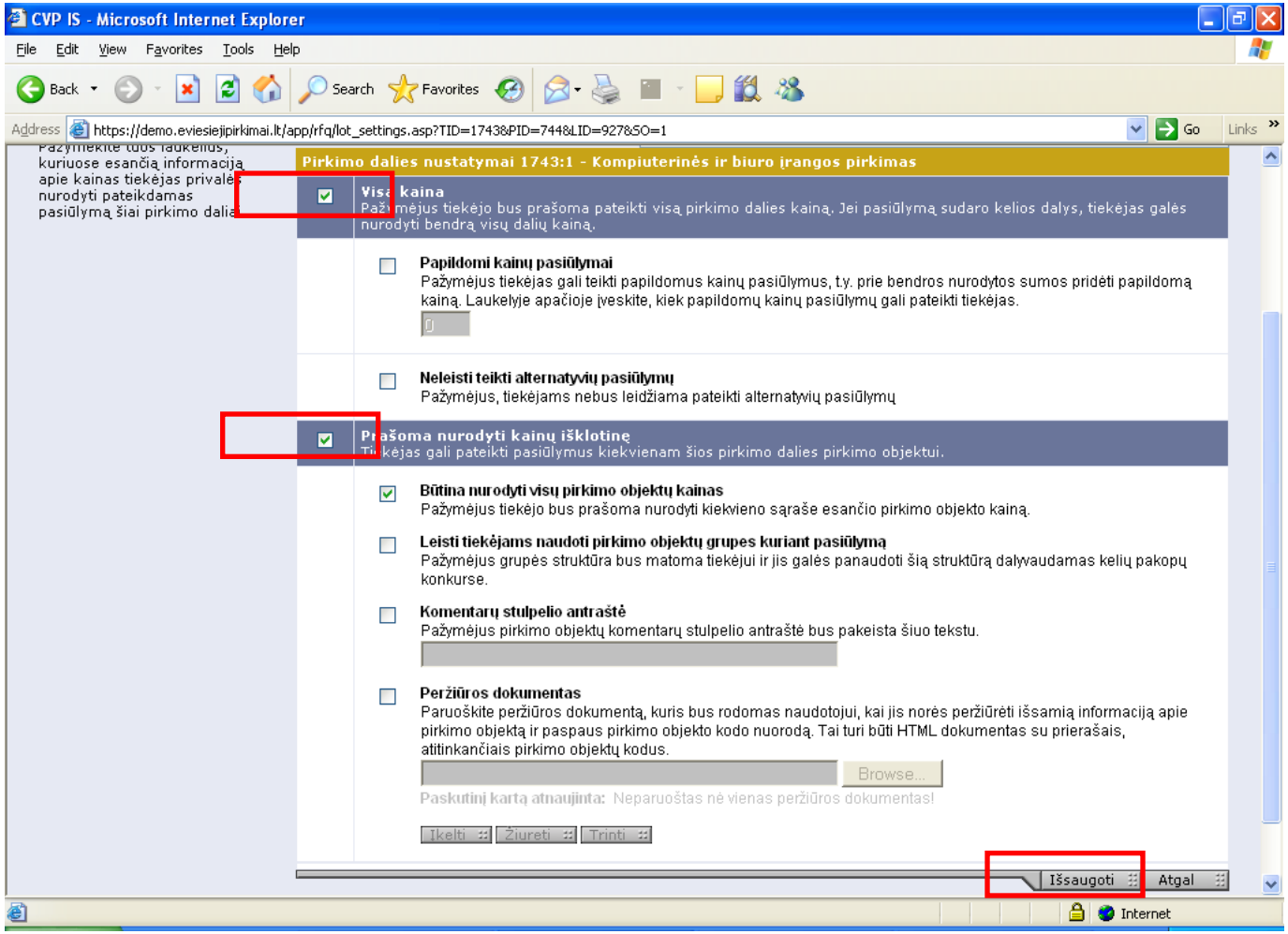

Pirkimo dokumentų prisegimas

CVP IS - Windows Internet Explorer

https://demo.eviesiejipirkimai.lt/app/rfq/edittransaction.asp?TID=5343

Pridėti prie organizacijos tiekėjų sarašo

Kainų pasiūlymai

prekes

Pranešti apie pakeitimus

Leisti arba neleisti keisti pasiūlymus

Reject suppliers

Užduotys

Eiti į užduotis

Susirašinėjimas

prekes

Naujas pranešimas

Audito seka

prekes

Ataskaitos

Eiti į ataskaitas

Sukurti, šalinti, kopijuoti arba redaguoti šio pirkimo dalis

Nustatyti pranešimų gavėjus — Nustatyti pranešimų gavėjus
Nustatyti arba pakeisti asmenis, kurie gaus pranešimus iš tiekėjų

Pasirinkti BVPŽ kodus — Pasirinkti BVPŽ kodus
Pasirinkite BVPŽ kodus, kurie bus naudojami šiame pirkime bei pirkimo skelbime.

Pirkimo procedūros datos — Tvarkyti
Nustatyti arba keisti šio pirkimo datas

prekes [Pasiūlymų pateikimo terminas (EET): 2011-02-08 16:00]

Tiekėjams privalomi kainos pateikimo nustatymai — prekes

Nustatyti klausimus, į kuriuos privalės atsakyti tiekėjai — prekes
Pridėkite arba redaguokite tiekėjų kvalifikacijos patikrinimo ar kitus klausimus

Parengti pirkimo dokumentus
Naudodami savo įprastas darbo priemones (pvz.: MS Word, Excel) parenkite dokumentus, kuriuos pageidaujate pridėti prie šio pirkimo. Šis veiksmas yra neprivalomas ir jo būseną jums reikės pakeisti rankiniu būdu.

Vidiniai dokumentai — Dokumentai
Įkelkite vidinius dokumentus, kurie nebus prieinami tiekėjams

5

Prisegti pirkimo dokumentus — Dokumentai
Įkelkite dokumentus, kuriuos galės atsisiųsti tiekėjai

Parengti ZIP archyvą — Archyvuoti
Parengti ZIP archyvą su visais tiekėjui reikalingais dokumentais

Kvietimas — Tvarkyti
Sukurkite savo arba pasirinkite kvietimo tekstą, kuris bus matomas tiekėjams, ketinantiems dalyvauti Jūsų pirkime

Nustatyti vertinimo kriterijų svorius
Neprivaloma naudoti
Analizės priemonei reikalingas ActiveX neaktyvus arba neįdiegtas!
Savo naudotojo profilyje įdiekite arba aktyvuokite ActiveX komponentą.

Publikuoti pirkimo skelbimą — Skelbti
(nenaudojama, jei vykdoma neskelbiama procedūra)

Done | Internet | 75%

start | Inbox - Microsoft Ou... | Microsoft PowerPoint... | CVP IS - Windows Int... | EN | 18:35

Pirkimo dokumentų prisegimas

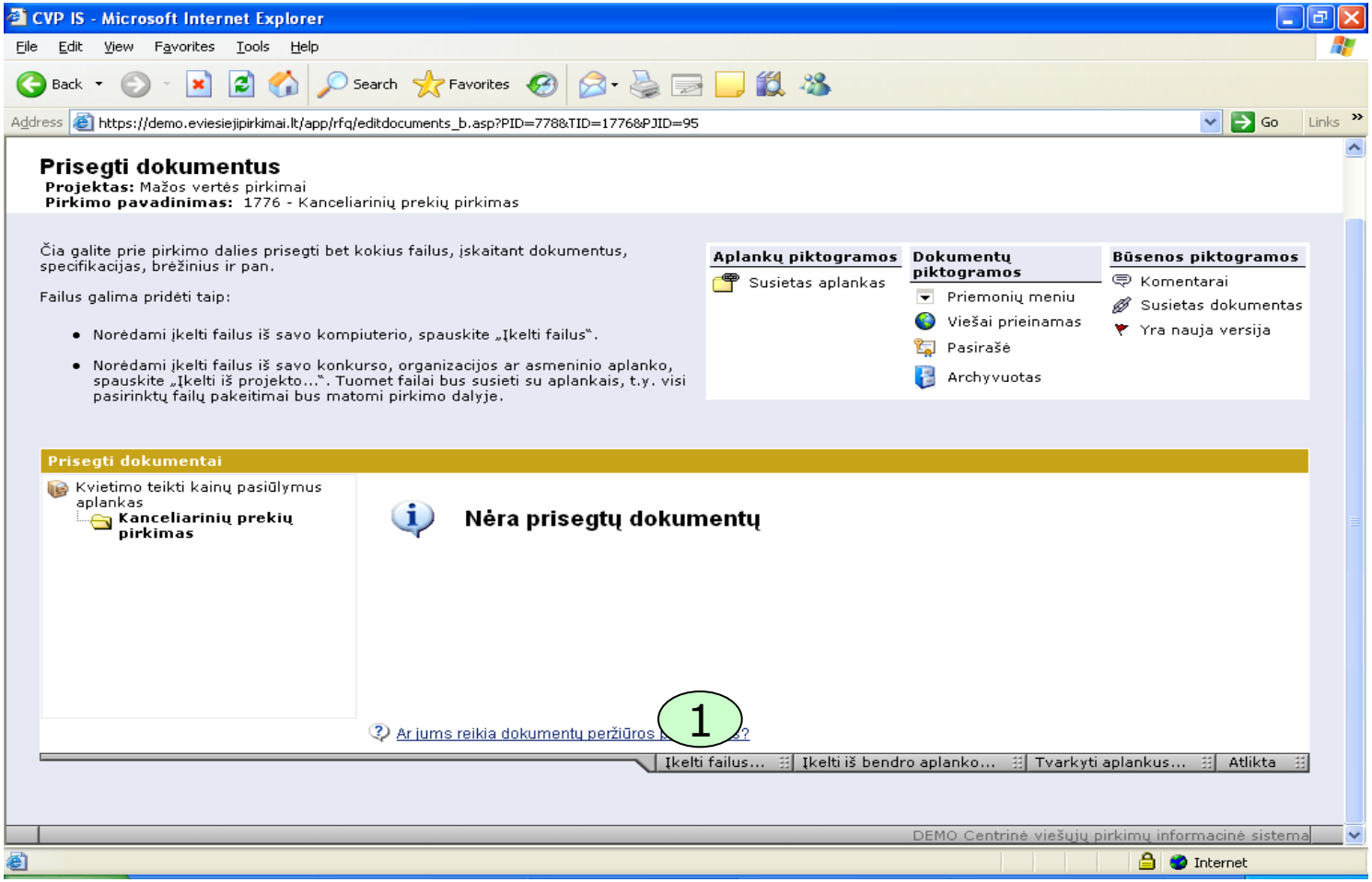

Pirkimo dokumentų prisegimas

CVP IS - Microsoft Internet Explorer

File Edit View Favorites Tools Help

Back Search Favorites

Address https://demo.eviesiejipirkimai.lt/app/rfq/editdocuments_b.asp?LID=968&PID=778&TID=1776&LN=&FID=5188 Go Links

Prisegti dokumentus

Projektas: Mažos vertės pirkimai
Pirkimo pavadinimas: 1776 - Kanceliarinių prekių pirkimas

Čia galite prie pirkimo dalies prisegti bet kokius failus, įskaitant dokumentus, specifikacijas, brėžinius ir pan.

Failus galima pridėti taip:

- Norėdami įkelti failus iš savo kompiuterio, spauskite „Įkelti failus".
- Norėdami įkelti failus iš savo konkurso, organizacijos ar asmeninio aplanko, spauskite „Įkelti iš projekto...". Tuomet failai bus susieti su aplankais, t.y. visi pasirinktų failų pakeitimai bus matomi pirkimo dalyje.

Aplankų piktogramos
- Susietas aplankas

Dokumentų piktogramos
- Priemonių meniu
- Viešai prieinamas
- Pasirašė
- Archyvuotas

Būsenos piktogramos
- Komentarai
- Susietas dokumentas
- Yra nauja versija

Prisegti dokumentai

Kvietimo teikti kainų pasiūlymus aplankas
Kanceliarinių prekių pirkimas

Pavadinimas				Dydis	Atnaujinta
A priedas. Techninė specifikacija.doc	0			11	2009-09-15 09:36
Pirkimo salygos.doc	0			11	2009-09-15 09:36
Pirkimo sutarties projektas.doc	0			11	2009-09-15 09:36

Ar jums reikia dokumentų peržiūros programos?

Įkelti failus... | Įkelti iš bendro aplanko... | Rodyti viešai | Rūšiuoti | Šalinti | Tvarkyti aplankus... | Atlikta

DEMO Centrinė viešųjų pirkimų informacinė sistema

Done JULIJOS Internet

2

Tiekėjų paieška

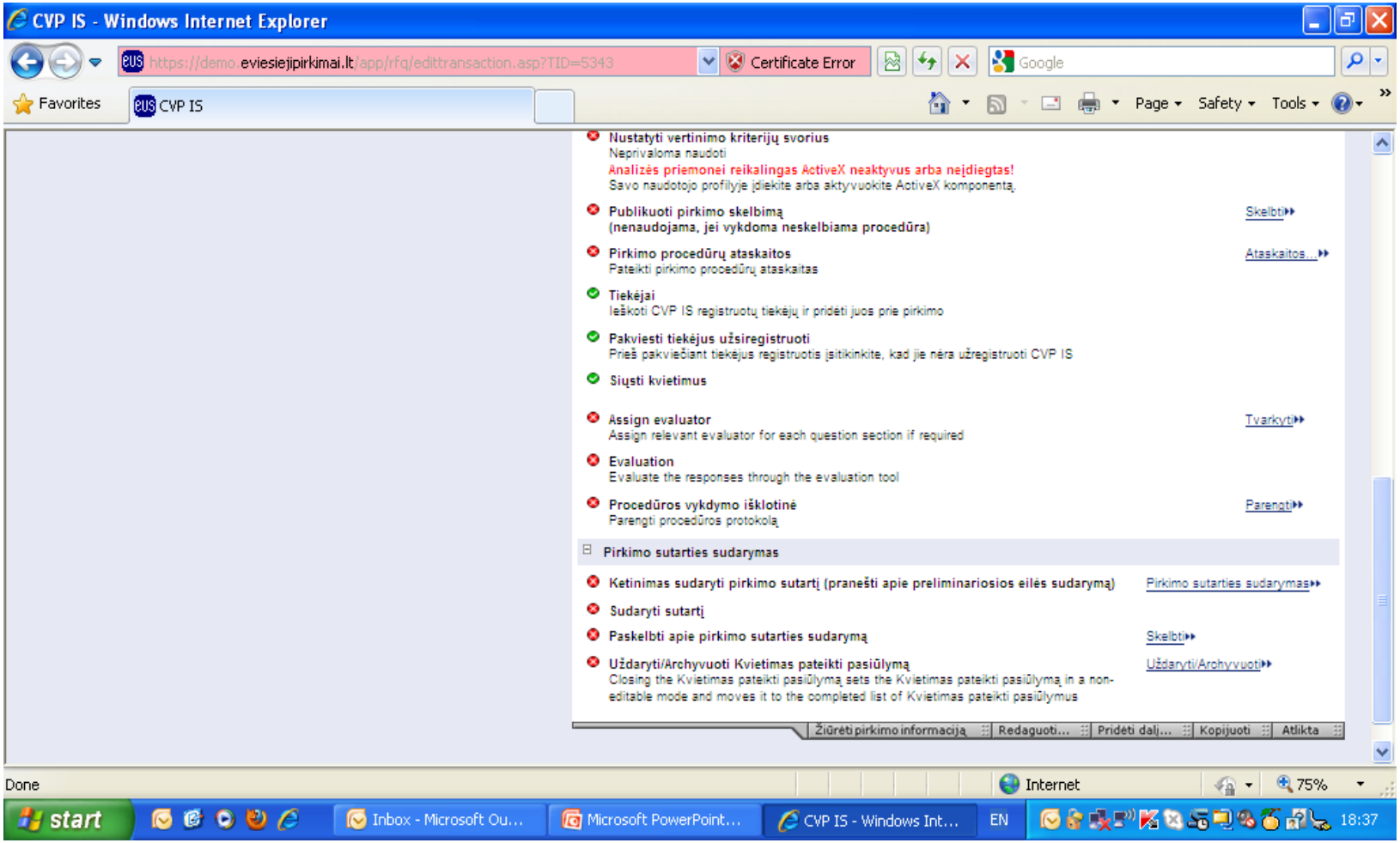

Tiekėjų paieška

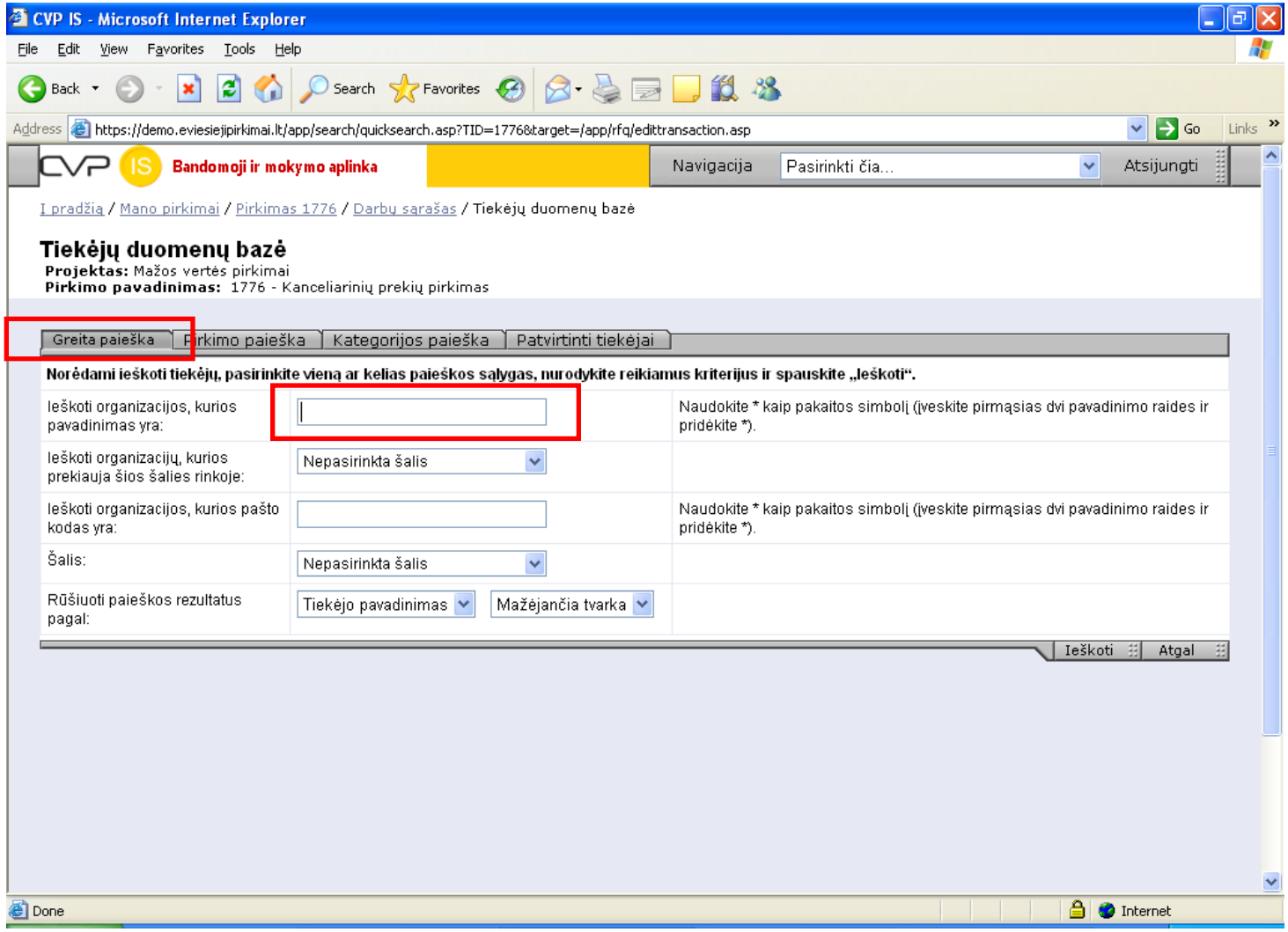

Tiekėjų paieška

CVP IS - Windows Internet Explorer

https://demo.eviesiejipirkimai.lt/app/rfq/rwlsuppliers.asp?TID=3834

Certificate Error

Favorites | CVP IS | Page | Safety | Tools

CVP IS — Bandomoji ir mokymo aplinka

Navigacija | Pasirinkti čia... | Pagalba | Atsijungti

Į pradžią / Mano pirkimai / Checklist Kvietimas pateikti pasiūlymą 3834 / Suppliers

Pirkimas 3834 - Maisto prekes

Pirkimo informacija

Maisto prekes	Pasiūlymų pateikimo terminas (EET):	2010-05-08 12:00

Pirkimo santrauka... | Redaguoti darbų sąraše...

Nurodymai

Tiekėjų skyrelyje pateikiami visi pirkime dalyvaujantys tiekėjai. Čia galite įtraukti, užregistruoti sistemoje dar neužregistruotus tiekėjus bei leisti / neleisti tiekėjams keisti pateiktą pasiūlymą. Paspaudę tiekėjo pavadinimo nuorodą, matysite jo profilį.

Tiekėjai | Pasiūlymai | Sutartys | Užduotys | Susirašinėjimas | Audito seka | Ataskaitos

Pakviestas registruotis tiekėjas | Užregistruotas (nepatvirtintas) | Registruotas OPTS

Rodyti: Visi tiekėjai

Organizacija	Kontaktinis asmuo	Maisto prekes
TiekejasDemo99 Komentarai (0)	Vardenis Pavardenis P: +370-5-2222222	
UAB "Demo" Komentarai (0)	Vilmantas Skėrys P: +370-45-577427	

Pridėti tiekėjus... | Pakviesti tiekėją registruotis... | Pridėti prie organizacijos tiekėjų sąrašo... | Pašalinti tiekėjus...

Internet | 75%

start | Inbox - Microsoft Ou... | Microsoft PowerPoint... | CVP IS - Windows Int... | EN | 18:40

Susipažinimo su pasiūlymais nustatymas

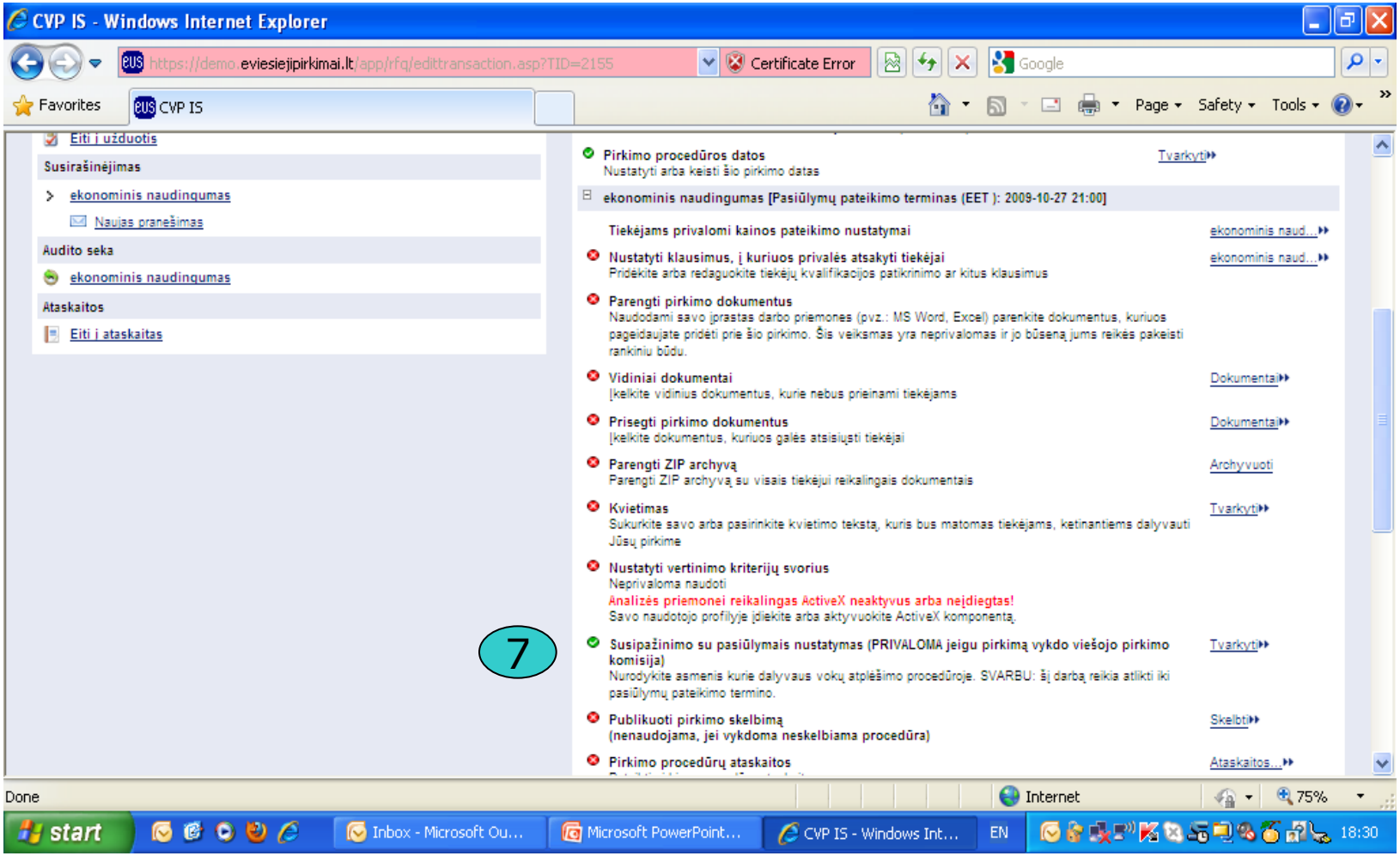

Susipažinimo su pasiūlymais komisija nustatoma tik tokiu atveju, jeigu pirkimą vykdo komisija.

Susipažinimo su pasiūlymais nustatymas

CVP IS - Microsoft Internet Explorer

File Edit View Favorites Tools Help

Back Search Favorites

Address https://demo.eviesiejipirkimai.lt/app/rfq/edit_tenderbox.asp?TID=1743&PID=744&PJID=91 Go Links

CVP IS Bandomoji ir mokymo aplinka

Navigacija Pasirinkti čia... Atsijungti

Į pradžią / Mano pirkimai / Pirkimas 1743 / Redaguoti pasiūlymų dėžutę /

Redaguoti pasiūlymų dėžutę

Informacija

[1]pateikiami galimi naudotojai, kuriuos galite pasirinkti komisijos nariais, turinčiais teisę atidaryti pasiūlymų dėžutę.
[2]Nurodomi šiuo metu pasirinkti viešojo pirkimo komisijos nariai. Norėdami atnaujinti sąrašą, pasirinkite naudotoją ir spauskite atitinkamą rodyklės mygtuką.**Viešojo pirkimo komisiją pagal įstatymą turi sudaryti ne mažiau kaip 3 asmenys**
[3]Jeigu nurodėte, kad dalyvauti pasiūlymų dėžutės atidaryme turi ne visi viešojo pirkimo komisijos nariai, pasirinktų narių skaičius turi būti daugiau kaip pusė visų viešojo pirkimo komisijos narių.

Pakviesti išoriniai naudotojai žymimi simboliu #.

Naudotojai naudojantys skaitmeninį parašą žymimi simboliu *.

Pasiūlymų dėžutės atidarymo nustatymai - Žingsnis 1 - Kompiuterinės ir biuro įrangos pirkimas

1 vokas

Organizacijos naudotojai[1]

Mykolas Mokytojaskas
Rokas Rokaitis
Ursule Ursulyte

Viešojo pirkimo komisija[2]

Atidarant pasiūlymų dėžutę privalo dalyvauti:

- Visi pasirinkti viešojo pirkimo komisijos nariai:
- nurodytas skaičius viešojo pirkimo komisijos narių[3]:

Išsaugoti Atgal

Done Internet

Kvietimų tiekėjams siuntimas

CVP IS - Windows Internet Explorer

https://demo.eviesiejipirkimai.lt/app/rfq/edittransaction.asp?TID=5343

Savo naudotojo profilyje įdiekite arba aktyvuokite ActiveX komponentą.

Publikuoti pirkimo skelbimą (nenaudojama, jei vykdoma neskelbiama procedūra) — Skelbti

Pirkimo procedūrų ataskaitos — Ataskaitos...
Pateikti pirkimo procedūrų ataskaitas

Tiekėjai
Ieškoti CVP IS registruotų tiekėjų ir pridėti juos prie pirkimo

Pakviesti tiekėjus užsiregistruoti
Prieš pakviečiant tiekėjus registruotis įsitikinkite, kad jie nėra užregistruoti CVP IS

8 **Siųsti kvietimus**

Assign evaluator — Tvarkyti
Assign relevant evaluator for each question section if required

Evaluation
Evaluate the responses through the evaluation tool

Procedūros vykdymo išklotinė — Parengti
Parengti procedūros protokolą

Pirkimo sutarties sudarymas

Ketinimas sudaryti pirkimo sutartį (pranešti apie preliminariosios eilės sudarymą) — Pirkimo sutarties sudarymas

Sudaryti sutartį

Paskelbti apie pirkimo sutarties sudarymą — Skelbti

Uždaryti/Archyvuoti Kvietimas pateikti pasiūlymą — Uždaryti/Archyvuoti
Closing the Kvietimas pateikti pasiūlymą sets the Kvietimas pateikti pasiūlymą in a non-editable mode and moves it to the completed list of Kvietimas pateikti pasiūlymus

Žiūrėti pirkimo informaciją | Redaguoti... | Pridėti dalį... | Kopijuoti | Atlikta

DEMO Centrinė viešųjų pirkimų informacinė sistema

Kvietimų tiekėjams siuntimas

CVP IS - Microsoft Internet Explorer

File Edit View Favorites Tools Help

Back Search Favorites

Address https://demo.eviesiejipirkimai.lt/app/rfq/invite.asp?TID=1776&PID=778&LID=968 Go Links

Nurodymai

Paspauskite mygtuką **"Kam..."** ir pasirinkite tiekėjus, kuriems norite siųsti šį kvietimą. Jūs galite rinktis iš šiam kon
įtrauktų tiekėjų sąrašo.

1

Kvietimo šablone esantys sistemos parametrai kvieti
pakeisti tikrosiomis reikšmėmis. Darbų sąraše nurodytas kvietimo tekstas bus rodomas tiekėjui, peržiūrinčiam kvietime nurodytą nuorodą.

Kvietimas

Nuoroda:	Pirkimo nr. #1776 - Žingsnis:1
Kam...	
Tema:	CVP IS: Kvietimas Nr. $purchase_id dalyvauti mažos vertės pirkime

Pranešimas:

Gerb. $to_first_name $to_last_name,
Kviečiame Jus teikti pasiūlymą mūsų vykdomame pirkime nr. $purchase_id: $short_desc.
Pasiūlymus galite pateikti iki $etq.

daugiausiai 800 simbolių — Liko simbolių: 800

Jei norite peržiūrėti visą informaciją,
toliau pateikiamą nuorodą kopijuokite į savo
interneto naršyklės adreso lauką.

$link

Pagarbiai,

$from_first_name $from_last_name,
$from_legal_name

Kviesti | Nustatyti kvietimą... | Atgal

Done Internet

Kvietimų tiekėjams siuntimas

https://demo.eviesiejipirkimai.lt - CVP IS - Microsoft Internet Explorer

CVP IS Bandomoji ir mokymo aplinka

Pasirinkti tiekėjus

Nurodymai

Pasirinkite tiekėjus ir tiekėjo atstovus, kuriems siųsite ši kvietimą

Tiekėjai

Organizacija	Skyrius	Būsena	Atsakingas	Turintis parašo teisę
DemoTiekėjas1		Įtraukta		
DemoTiekėjas1 DemoTiekėjas1				✓
DemoTiekėjas2		Įtraukta		
DemoTiekėjas2 DemoTiekėjas2				
DemoTiekėjas3		Įtraukta		
DemoTiekėjas3 DemoTiekėjas3				
Pardavejas		Įtraukta		
Pardavejas 1 Mokymai				
Pardavejas 2		Įtraukta		
Pardavejas 2 Petras Petraitis				✓

Pasirinkti Uždaryti

Done Internet

Kvietimų tiekėjams siuntimas

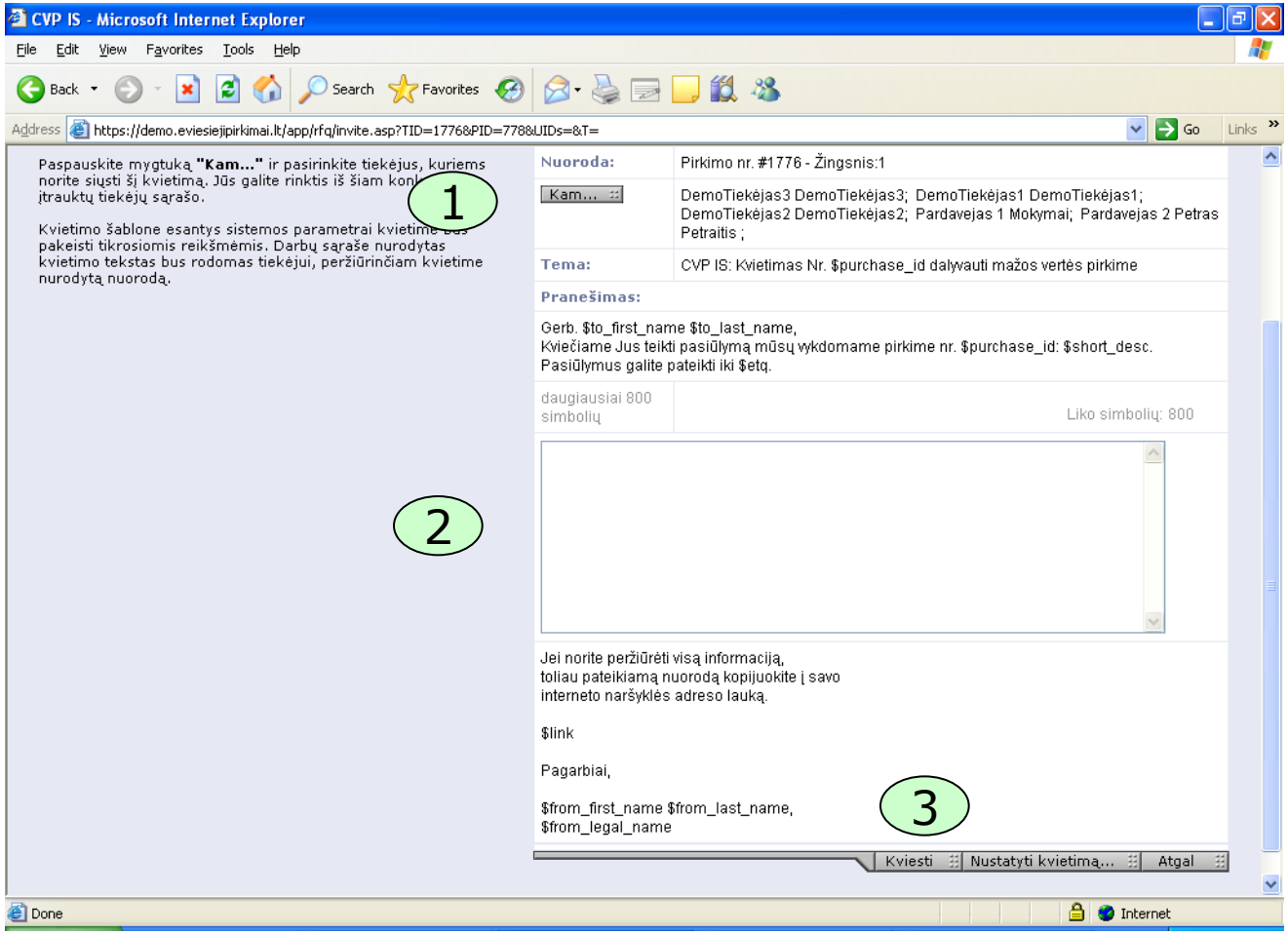

Kvietimų tiekėjams siuntimas

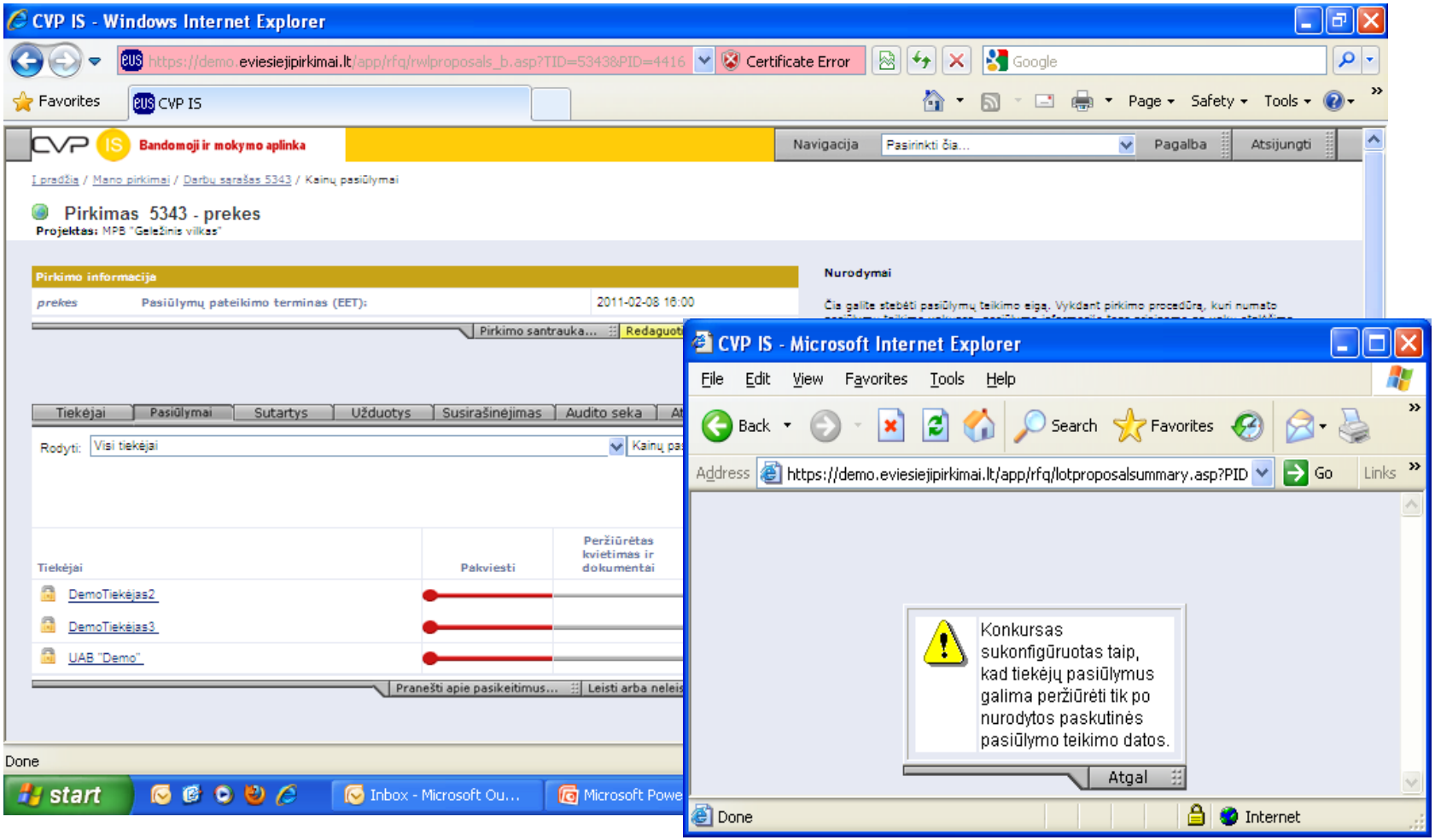

Susirašinėjimas su tiekėjais

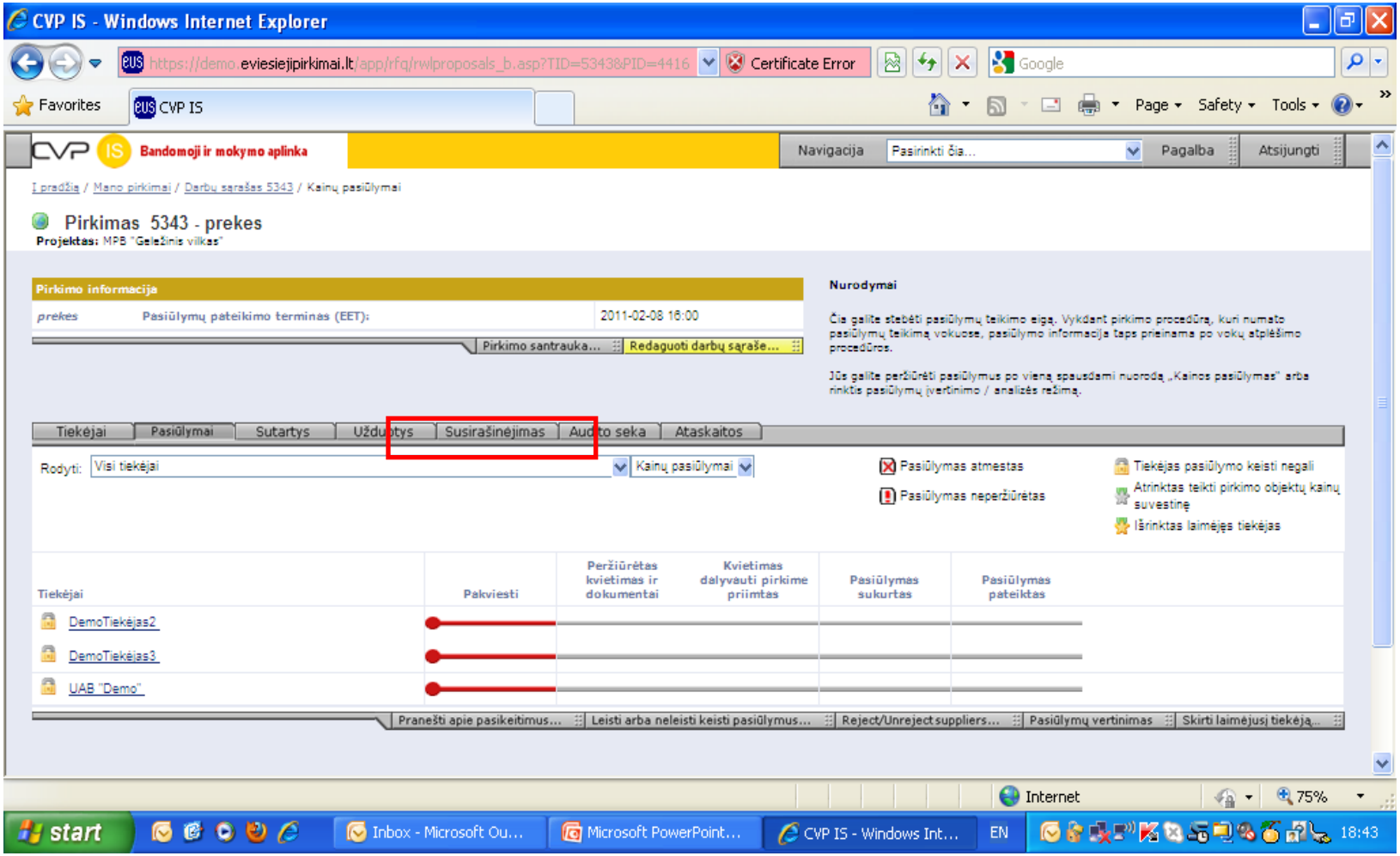

Susirašinėjimas su tiekėjais

CVP IS - Windows Internet Explorer

https://demo.eviesiejipirkimai.lt/app/rfq/rwlqna_b.asp?TID=5343&PID=4416&view

Certificate Error

Favorites | CVP IS | Page | Safety | Tools

CVP IS Bandomoji ir mokymo aplinka | Navigacija | Pasirinkti čia... | Pagalba | Atsijungti

Į pradžią / Mano pirkimai / Checklist Kvietimas pateikti pasiūlymą 5343 / Messaging

Pirkimas 5343 - prekes

Projektas: XXX

Pirkimo informacija

prekes	Pasiūlymų pateikimo terminas (EET):	2011-02-08 16:00

Pirkimo santrauka... | Redaguoti darbų sąraše...

Yra prisegtų dokumentų | Juodraštis | Turi sudėtinių pranešimų | Neperskaitytas sudėtinis pranešimas

Nurodymai

Čia pateikiamas visas su šiuo pirkimu susijęs susirašinėjimas.

Pranešimai ir gauti atsakymai yra sugrupuoti.

Norėdami peržiūrėti pranešimo turinį, paspauskite pranešimo pavadinimą (temą)

Tiekėjai | Pasiūlymai | Sutartys | Užduotys | Susirašinėjimas | Audito seka | Ataskaitos

Rodyti: Suskleista | Ieškoti: | Taikyti filtrą

Pasirinkite susirašinėjimą su: Visi naudotojai

Pasirinkite žingsnį: prekes | Taikyti filtrą... | Naujas pranešimas...

Lapai 1 iš 1

Tema	Siuntėjas	Data	Pranešimo Nr.
CVP IS: Kvietimas Nr. 5343:1 dalyvauti mažos vertės pirkime	Sistemos pranešimas	2011-02-07 14:45	11136
ishdjhsd	Eglė Lasavičiūtė (andriusPO)	2011-01-20 13:20	11098
CVP IS: Kvietimas Nr. 5343:1 dalyvauti mažos vertės pirkime	Sistemos pranešimas	2011-01-20 12:53	11097

Internet | 75%

start | Inbox - Microsoft Ou... | Microsoft PowerPoint... | CVP IS - Windows Int... | EN | 18:45

Susirašinėjimas su tiekėjais

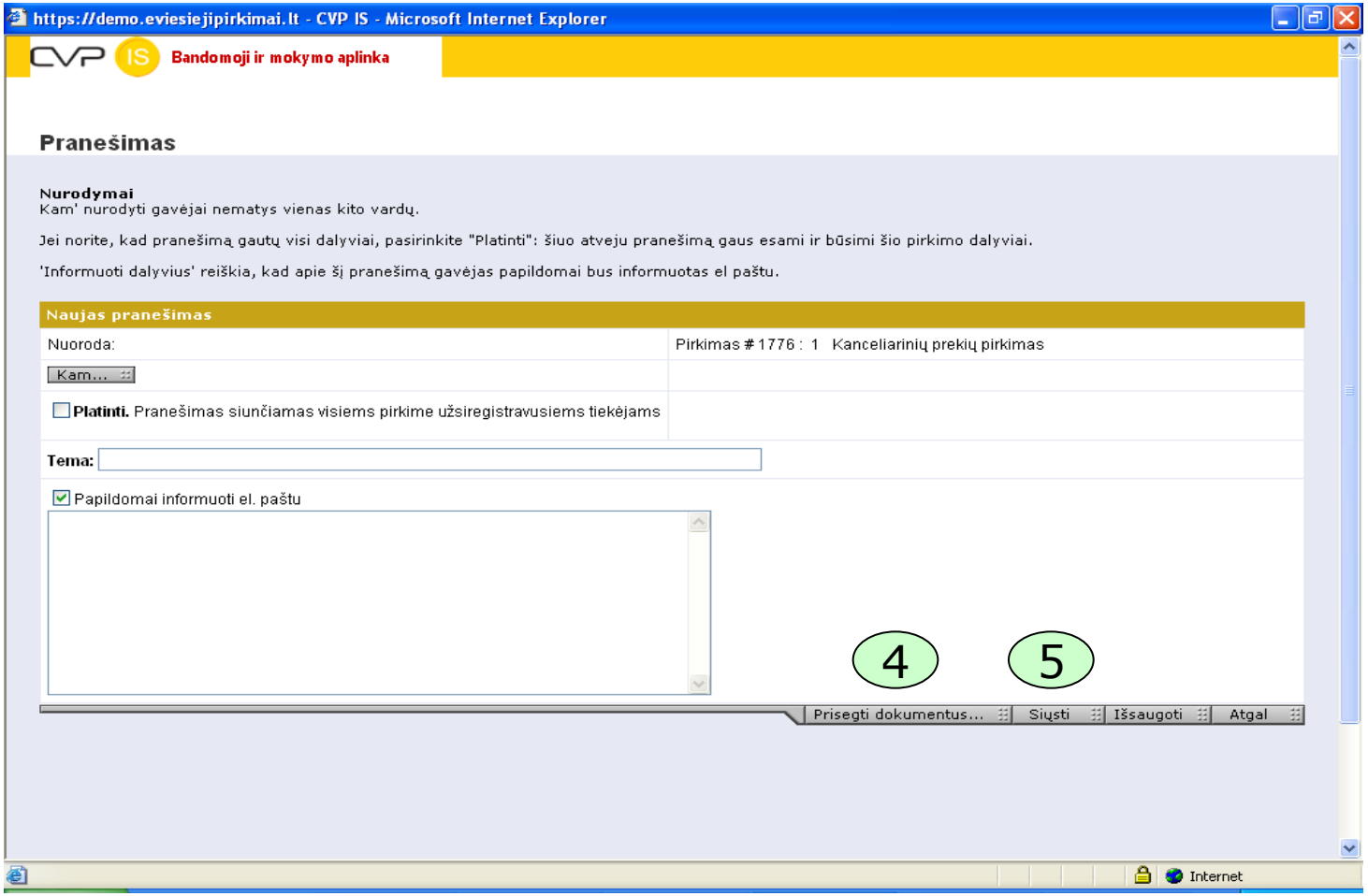

Susipažinimas su gautais pasiūlymais

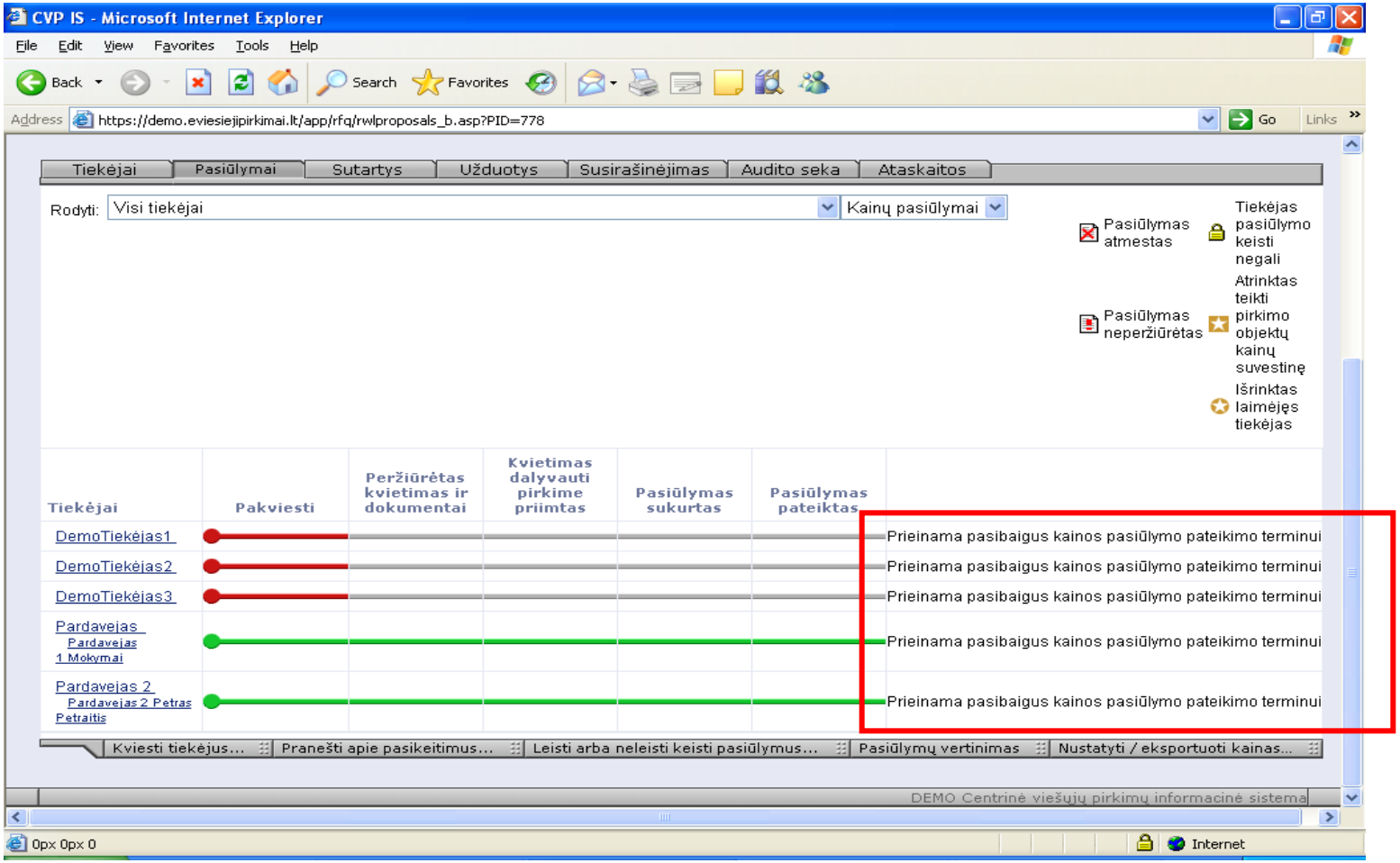

Susipažinimo su pasiūlymais procedūra, kai pirkimą vykdo pirkimo organizatorius

Susipažinimas su gautais pasiūlymais

CVP IS - Microsoft Internet Explorer

File Edit View Favorites Tools Help

Back Search Favorites

Address https://demo.eviesiejipirkimai.lt/app/rfq/rwlproposals_b.asp?PID=778 Go Links

Jūs galite peržiūrėti pasiūlymus po vieną spausdami nuorodą „Kainos pasiūlymas“ arba rinktis pasiūlymų įvertinimo / analizės režimą.

Tiekėjai | Pasiūlymai | Sutartys | Užduotys | Susirašinėjimas | Audito seka | Ataskaitos

Rodyti: Visi tiekėjai | Kainų pasiūlymai

Pasiūlymas atmestas
Tiekėjas pasiūlymo keisti negali
Pasiūlymas neperžiūrėtas
Atrinktas teikti pirkimo objekt kainų suvestinę
Išrinktas laimėjęs tiekėjas

Tiekėjai	Pakviesti	Peržiūrėtas kvietimas ir dokumentai	Kvietimas dalyvauti pirkime priimtas	Pasiūlymas sukurtas	Pasiūlymas pateiktas	
DemoTiekėjas1						
DemoTiekėjas2						
DemoTiekėjas3						
Pardavejas Pardavejas 1 Mokymai						Peržiūrėti pasiūlymą
Pardavejas 2 Pardavejas 2 Petras Petraitis						Peržiūrėti pasiūlymą

Pranešti apie pasikeitimus... | Leisti arba neleisti keisti pasiūlymus... | Pasiūlymų vertinimas | Nustatyti / eksportuoti kainas... | Skirti laimėjusį tiekėją...

DEMO Centrinė viešųjų pirkimų informacinė sistema

0px 0px 0 Internet

Susipažinimo su pasiūlymais procedūra, kai pirkimą atlieka pirkimo organizatorius

Susipažinimas su gautais pasiūlymais

CVP IS - Microsoft Internet Explorer

File Edit View Favorites Tools Help

Back Search Favorites

Address https://demo.eviesiejipirkimai.lt/app/rfq/rwlproposals_b.asp?PID=744 Go Links

Kompiuterinės ir biuro įrangos pirkimas	Pasiūlymų pateikimo terminas (EET):	2009-09-14 14:00
	Vokų atplėšimo terminas (EET):	2009-09-14 14:00

Čia galite stebėti pasiūlymų teikimo eigą. Vykdant pirkimo procedūrą, kuri numato pasiūlymų teikimą vokuose, pasiūlymo informacija taps prieinama po vokų atplėšimo procedūros.

Jūs galite peržiūrėti pasiūlymus po vieną spausdami nuorodą „Kainos pasiūlymas" arba rinktis pasiūlymų įvertinimo / analizės režimą.

Rodyti... | Redaguoti darbų sąraše... | Baigti ar nutraukti pirkimą

Tiekėjai | Pasiūlymai | Sutartys | Užduotys | Susirašinėjimas | Audito seka | Ataskaitos

Rodyti: Visi tiekėjai | Kainų pasiūlymai

Pasiūlymas atmestas | Blokuojami tiekėjai | Pasiūlymas neperžiūrėtas | Atrinktas tei pirkimo obje kainų suvestinę | Išrinktas laimėjęs tiekėjas

Tiekėjai	Pakviesti	Peržiūrėtas kvietimas ir dokumentai	Kvietimas dalyvauti pirkime priimtas	Pasiūlymas sukurtas	Pasiūlymas pateiktas	
DemoTiekėjas1						Prieinama atidarius pasiūlymų dė
DemoTiekėjas2						Prieinama atidarius pasiūlymų dė
DemoTiekėjas3						Prieinama atidarius pasiūlymų dė
Pardavejas Pardavejas 1 Mokymai						Prieinama atidarius pasiūlymų dė
Pardavejas 2 Pardavejas 2 Petras Petraitis						Prieinama atidarius pasiūlymų dė

Kviesti tiekėjus... | Pranešti apie pasikeitimus... | Leisti arba neleisti keisti pasiūlymus... | Pasiūlymų vertinimas

194px 0px 1 Internet

Susipažinimo su pasiūlymais procedūra, kai pirkimą vykdo komisija

Susipažinimas su gautais pasiūlymais

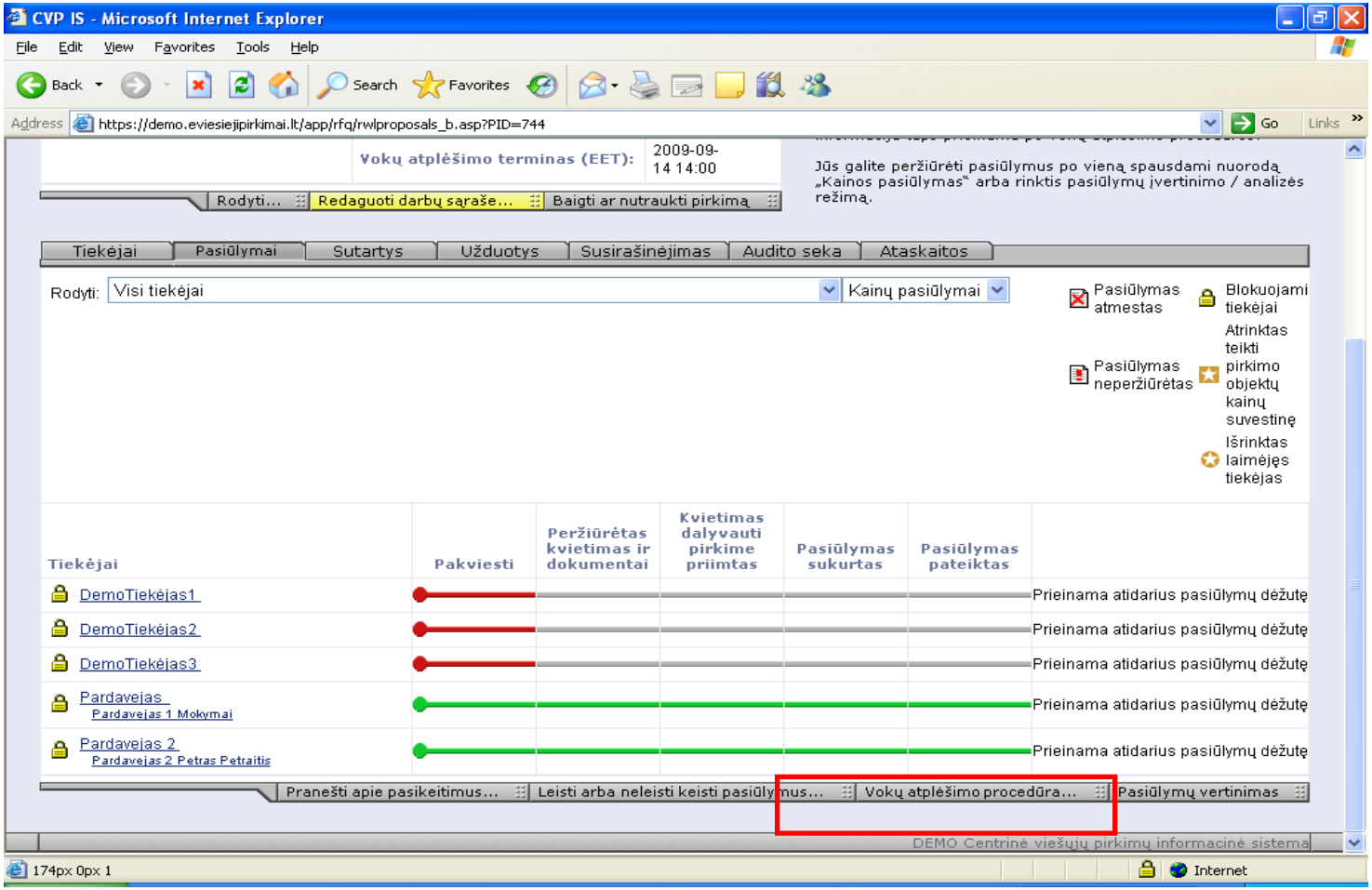

Susipažinimo su pasiūlymais procedūra, kai pirkimą vykdo komisija

Susipažinimas su gautais pasiūlymais

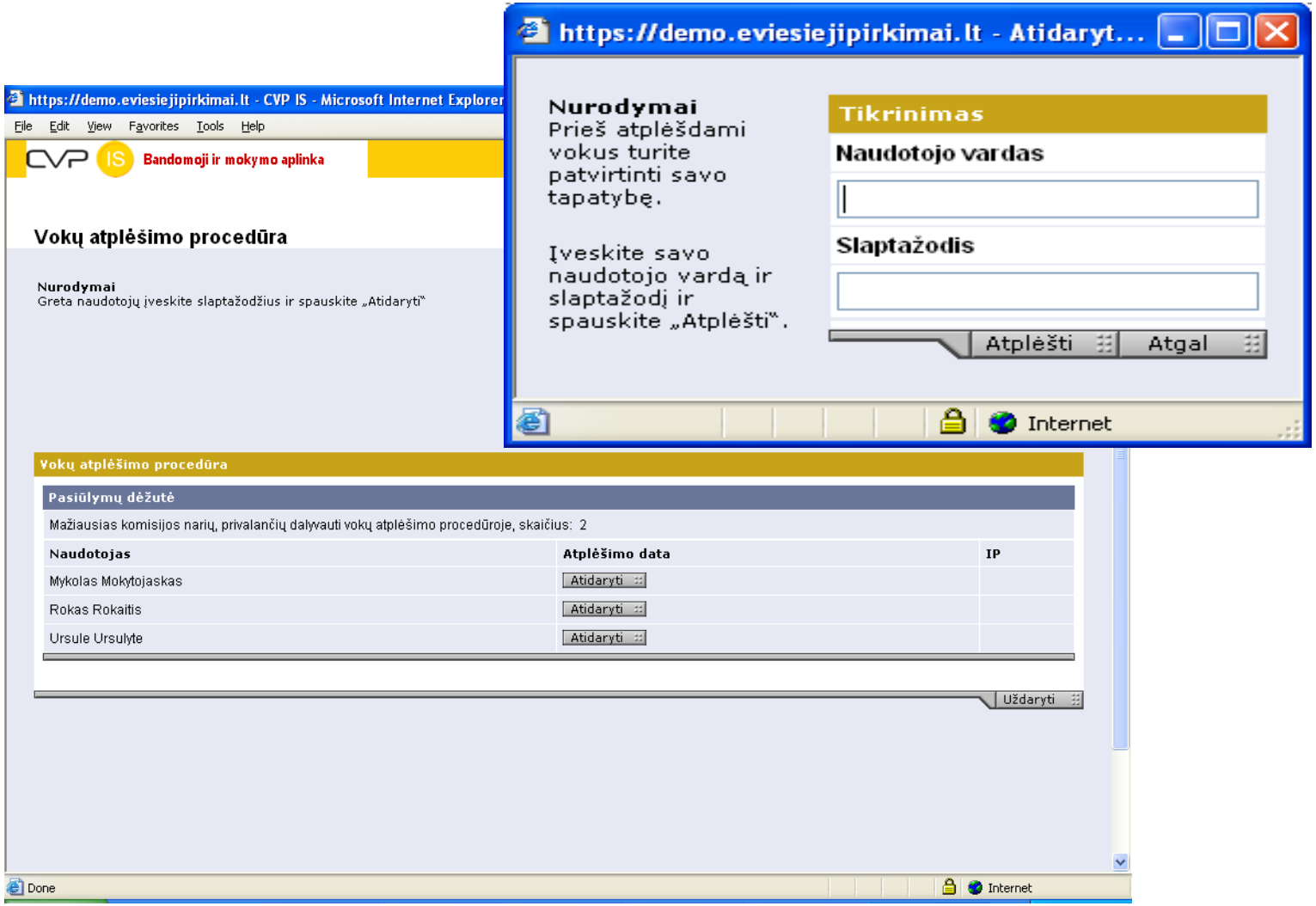

Susipažinimo su pasiūlymais procedūra, kai pirkimą vykdo komisija

Susipažinimas su gautais pasiūlymais

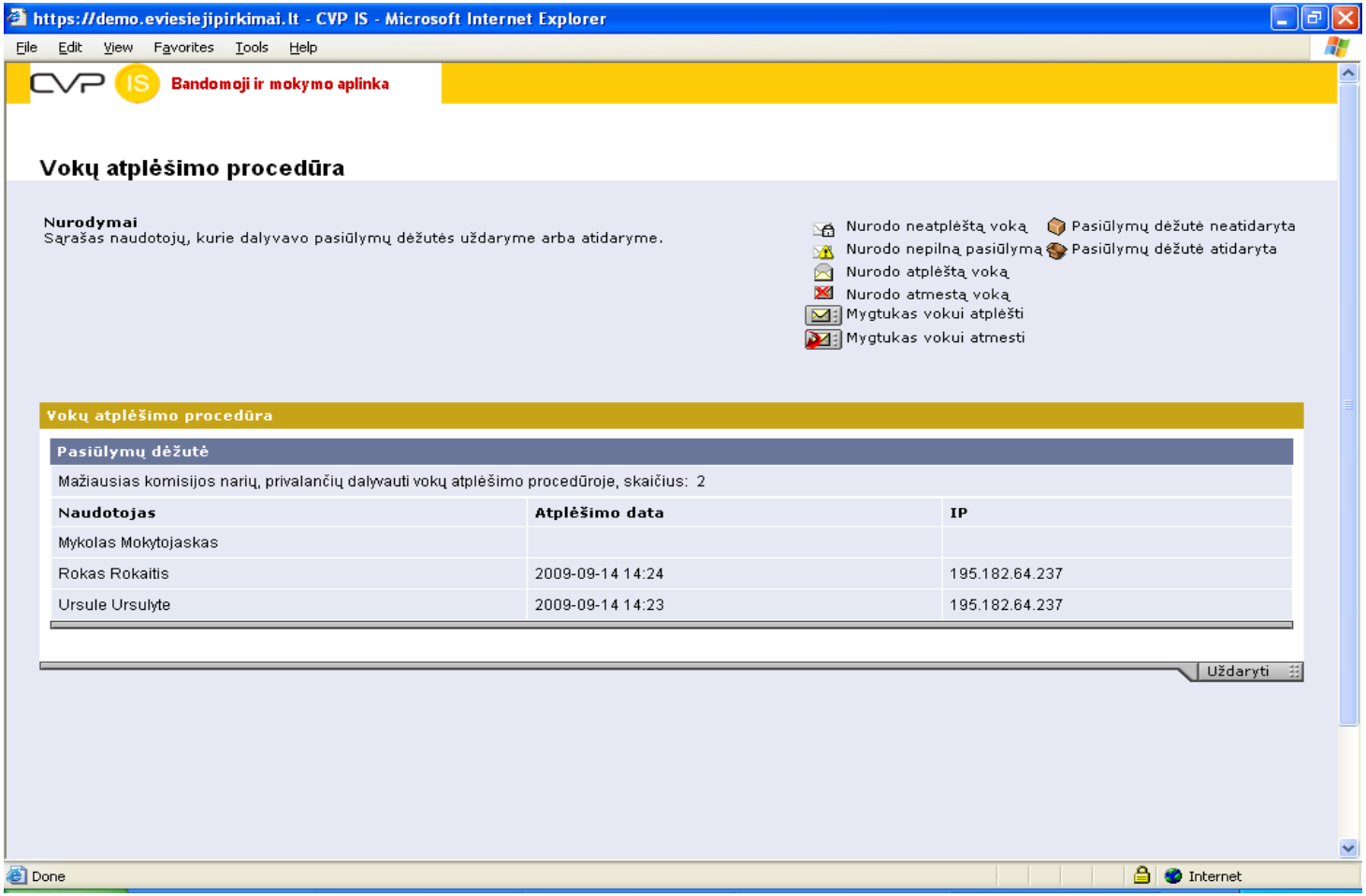

Susipažinimo su pasiūlymais procedūra, kai pirkimą vykdo komisija

Susipažinimas su gautais pasiūlymais

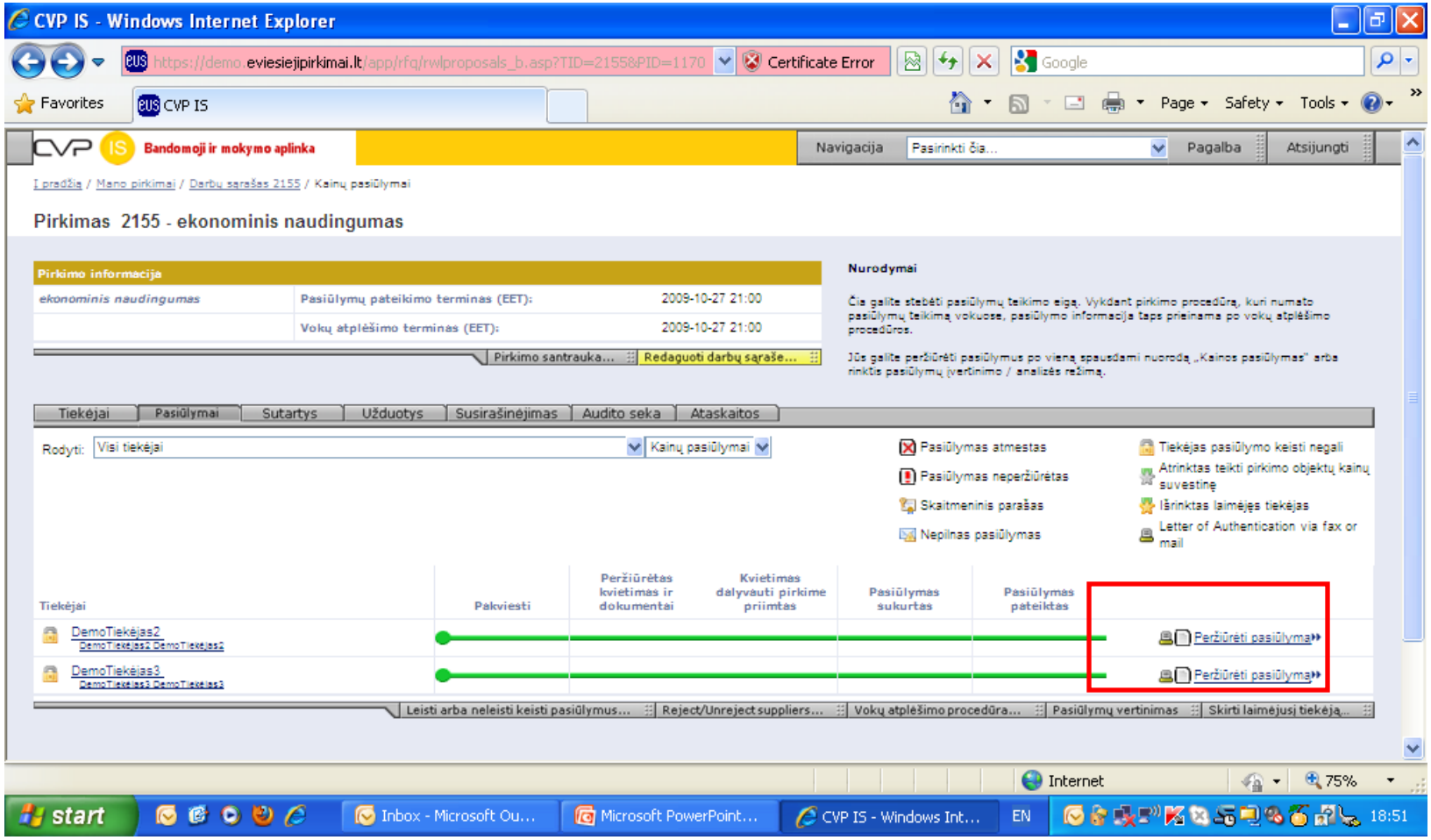

Susipažinimo su pasiūlymais procedūra, kai pirkimą vykdo komisija

Tiekėjų informavimas apie pirkimo rezultatus

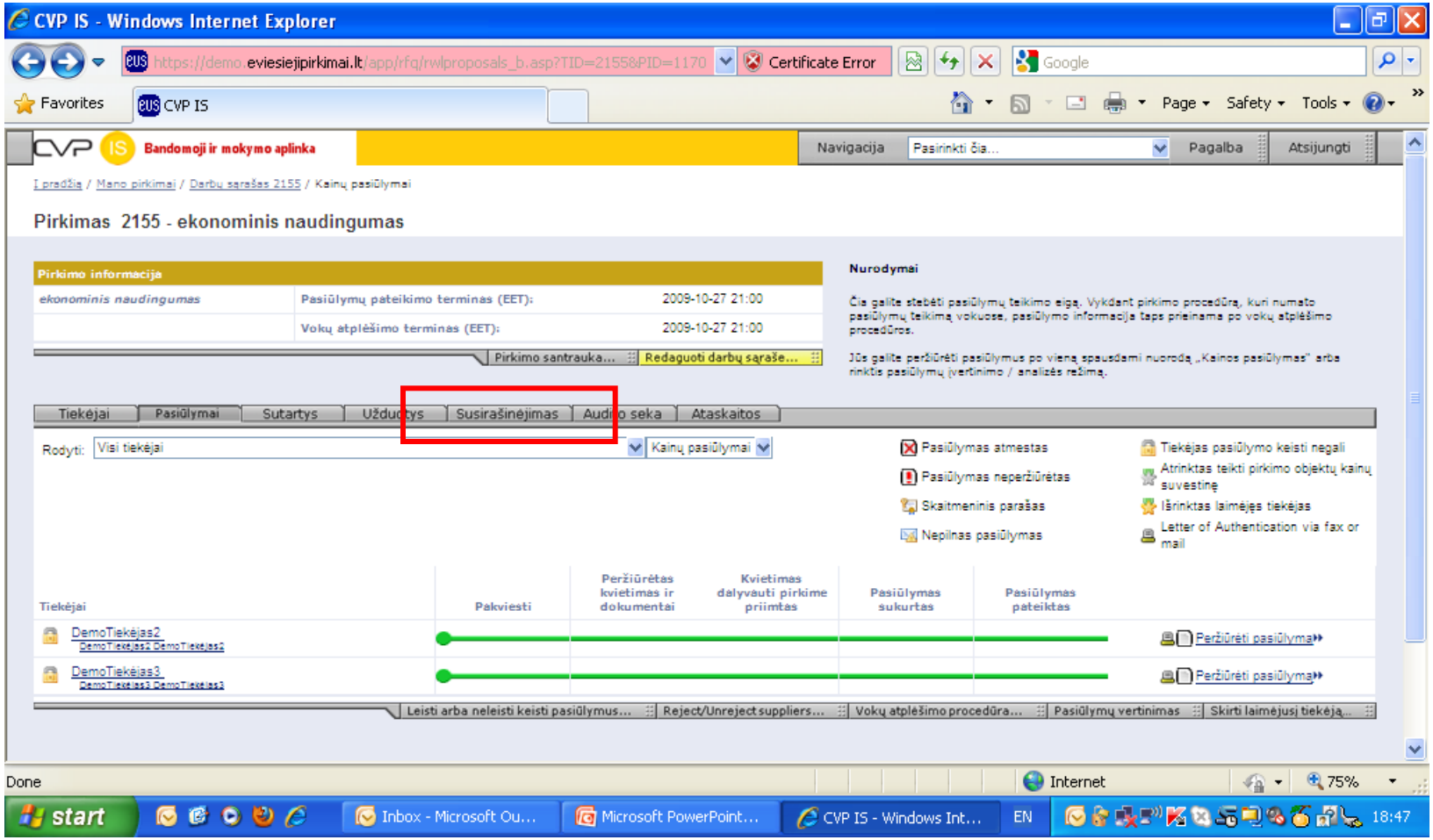

Tiekėjų informavimas apie pirkimo rezultatus

CVP IS - Windows Internet Explorer

https://demo.eviesiejipirkimai.lt/app/rfq/rwlproposals_b.asp?TID=2155&PID=1170

Certificate Error

Favorites | CVP IS | Page | Safety | Tools

CVP IS Bandomoji ir mokymo aplinka | Navigacija | Pasirinkti čia... | Pagalba | Atsijungti

Į pradžią / Mano pirkimai / Darbų sąrašas 2155 / Kainų pasiūlymai

Pirkimas 2155 - ekonominis naudingumas

Pirkimo informacija		
ekonominis naudingumas	Pasiūlymų pateikimo terminas (EET):	2009-10-27 21:00
	Vokų atplėšimo terminas (EET):	2009-10-27 21:00

Pirkimo santrauka... | Redaguoti darbų sąraše...

Nurodymai

Čia galite stebėti pasiūlymų teikimo eigą. Vykdant pirkimo procedūrą, kuri numato pasiūlymų teikimą vokuose, pasiūlymo informacija taps prieinama po vokų atplėšimo procedūros.

Jūs galite peržiūrėti pasiūlymus po vieną spausdami nuorodą „Kainos pasiūlymas" arba rinktis pasiūlymų įvertinimo / analizės režimą.

Tiekėjai | Pasiūlymai | Sutartys | Užduotys | Susirašinėjimas | Audito seka | Ataskaitos

Rodyti: Visi tiekėjai | Kainų pasiūlymai

Pasiūlymas atmestas
Pasiūlymas neperžiūrėtas
Skaitmeninis parašas
Nepilnas pasiūlymas
Tiekėjas pasiūlymo keisti negali
Atrinktas teikti pirkimo objektų kainų suvestinę
Išrinktas laimėjęs tiekėjas
Letter of Authentication via fax or mail

Tiekėjai	Pakviesti	Peržiūrėtas kvietimas ir dokumentai	Kvietimas dalyvauti pirkime priimtas	Pasiūlymas sukurtas	Pasiūlymas pateiktas	
DemoTiekėjas2 (DemoTiekėjas2 DemoTiekėjas2)						Peržiūrėti pasiūlymą
DemoTiekėjas3 (DemoTiekėjas3 DemoTiekėjas3)						Peržiūrėti pasiūlymą

Leisti arba neleisti keisti pasiūlymus... | Reject/Unreject suppliers... | Vokų atplėšimo procedūra... | Pasiūlymų vertinimas | Skirti laimėjusį tiekėją...

Done | Internet | 75%

start | Inbox - Microsoft Ou... | Microsoft PowerPoint... | CVP IS - Windows Int... | EN | 18:18

Laimėtojo nustatymas

CVP IS - Microsoft Internet Explorer

File Edit View Favorites Tools Help

Back Search Favorites

Address https://demo.eviesiejipirkimai.lt/app/rfq/selectsuppliers.asp?PID=778 Go Links

Nurodymai

Pasirinkite kiekvienos pirkimo dalies tiekėjus, su kuriais norite sudaryti pirkimo sutartį. Norėdami išsaugoti savo pasirinkimą, spauskite „Išsaugoti" .

Norėdami išsiųsti parnešimą ir informuoti tiekėjus, spauskite „Sukurti pranešimą..."

Tiekėjų sąrašas

Pasiūlymo dalis	Tiekėjai		
1. Kanceliarinių prekių pirkimas	Tiekėjas	Nustatyti laimėjusį	Vieta eilėje
	Pardavejas [vertis: 0 vieta: 2	☑	1
	Pardavejas 2 [vertis: 0 vieta: 1	☐	
	DemoTiekėjas1 [vertis: vieta:	-	
	DemoTiekėjas2 [vertis: vieta:	-	
	DemoTiekėjas3 [vertis: vieta:	-	

Išsaugoti | Sukurti laišką... | Siųsti vokų atplėšimo protokolą | Atgal

Internet

Laimėtojo nustatymas

CVP IS - Microsoft Internet Explorer

File Edit View Favorites Tools Help

Back Search Favorites

Address https://demo.eviesiejipirkimai.lt/app/rfq/selectsuppliers.asp?PID=778 Go Links

CVP IS Bandomoji ir mokymo aplinka | Navigacija | Pasirinkti čia... | Pagalba | Atsijungti

Į pradžią / Mano pirkimai / Pirkimas 1776 / Išrinkti laimėjusį tiekėją

Award supplier

Projektas: Mažos vertės pirkimai
Pirkimo pavadinimas: 1776 - Kanceliarinių prekių pirkimas

Nurodymai

Prieš išsaugodami pagrįskite savo pasirinkimą nurodydami kiekvieno laimėjusio tiekėjo pasirinkimo priežastį.

Norėdami išsiųsti parnešimą ir informuoti tiekėjus, spauskite „Sukurti pranešimą...“

Tiekėjų sąrašas

Pasiūlymo dalis	Išrinktas laimėtojas (vieta)	Priežastis
Kanceliarinių prekių pirkimas	Pardavejas (1)	Liko simbolių: 500

Išsaugoti | Sukurti laišką... | Siųsti vokų atplėšimo protokolą | Atgal

Done Internet

Skelbiamo kelių dalių elektroninio pirkimo vykdymo CVP IS priemonėmis, pasiūlymus vertinant pagal ekonomiškai naudingiausio pasiūlymo vertinimo kriterijų, ypatumai.

Sukuriame pirkimą

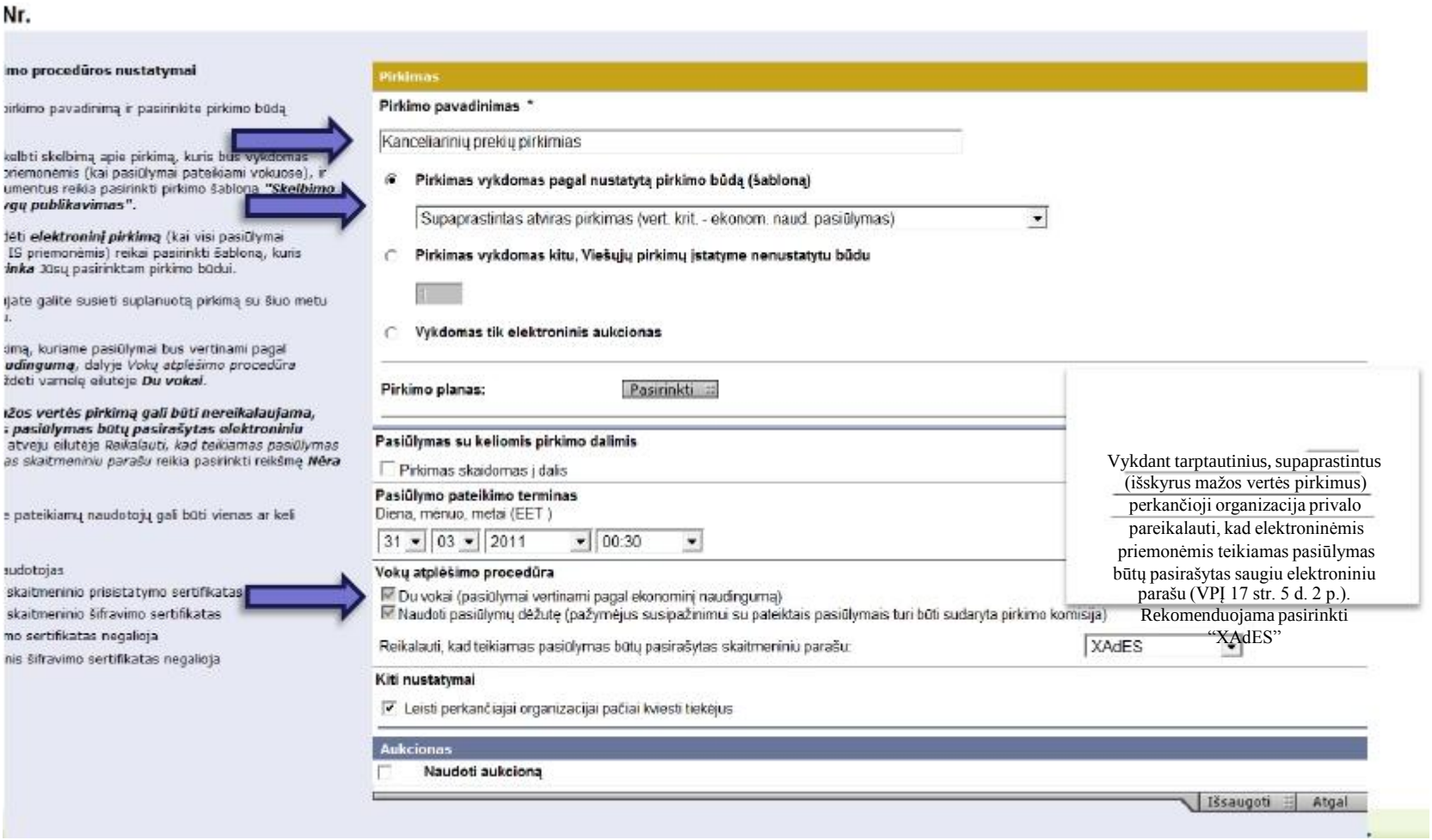

Vykdant tarptautinius, supaprastintus (išskyrus mažos vertės pirkimus) perkančioji organizacija privalo pareikalauti, kad elektroninėmis priemonėmis teikiamas pasiūlymas būtų pasirašytas saugiu elektroniniu parašu (VPĮ 17 str. 5 d. 2 p.). Rekomenduojama pasirinkti "XAdES"

Sukuriame pirkimą, skaidomą į atskiras pirkimo dalis

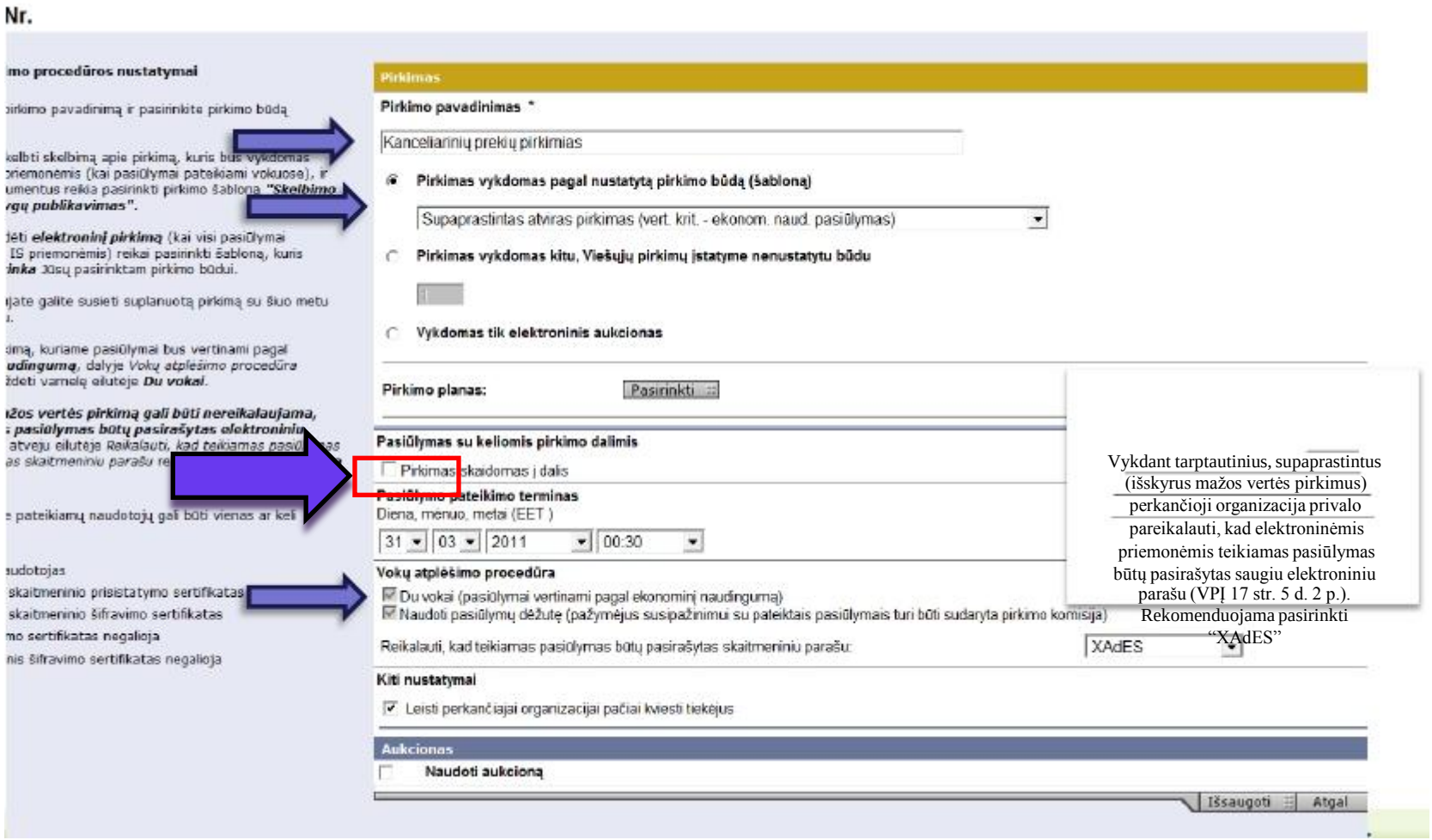

Vykdant tarptautinius, supaprastintus (išskyrus mažos vertės pirkimus) perkančioji organizacija privalo pareikalauti, kad elektroninėmis priemonėmis teikiamas pasiūlymas būtų pasirašytas saugiu elektroniniu parašu (VPĮ 17 str. 5 d. 2 p.). Rekomenduojama pasirinkti "XAdES"

Nustatome pirkimo dalis

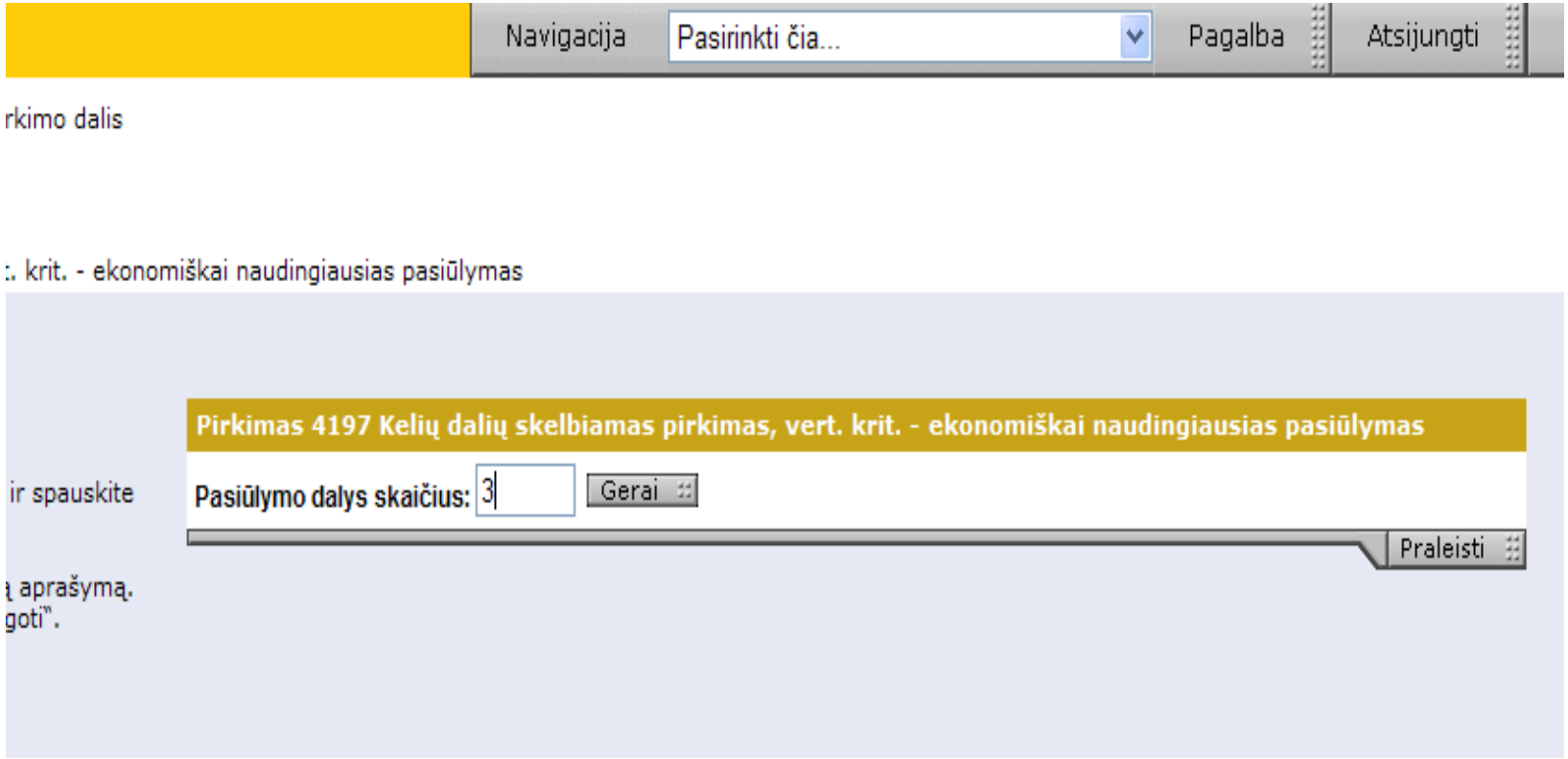

Nustatome pirkimo dalis

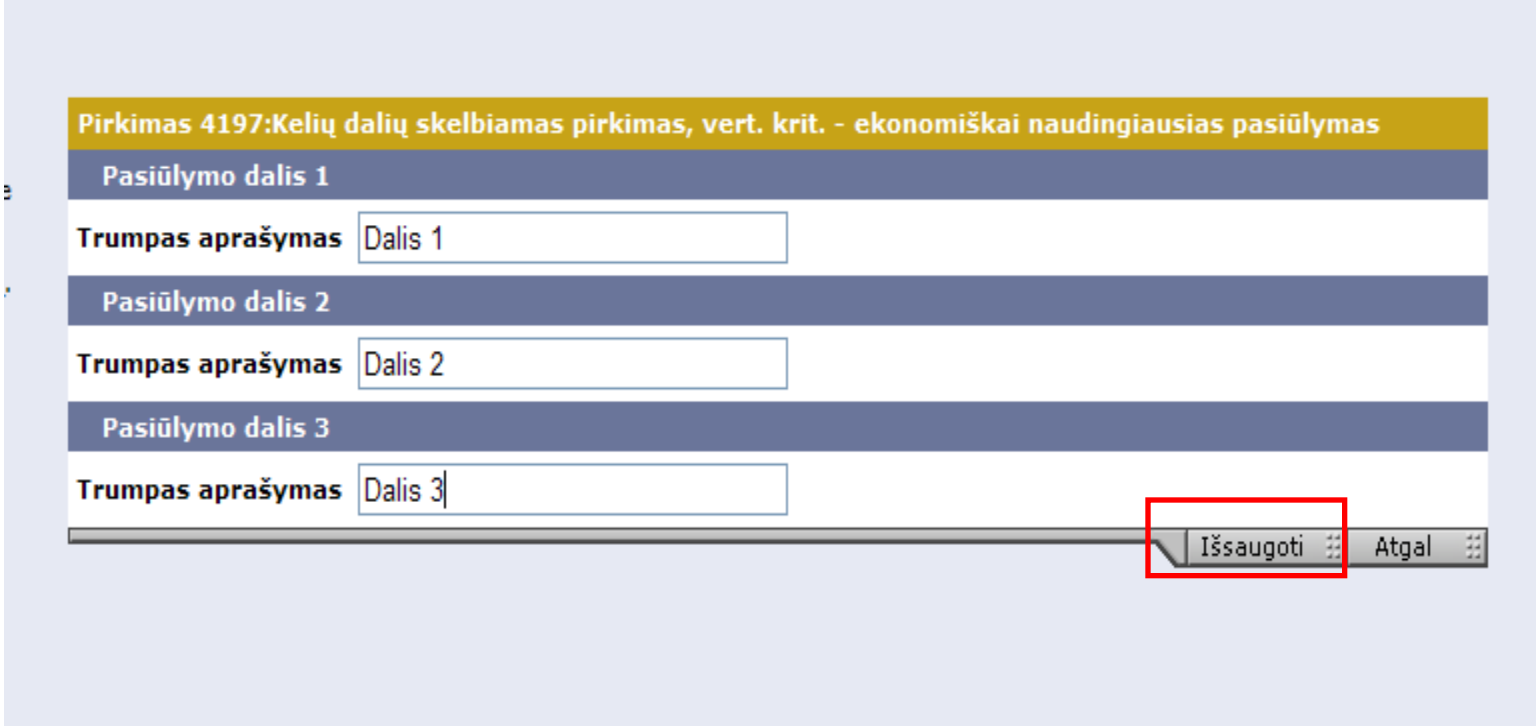

Pirkimo dalių sąrašas, pirkimą suskaidžius į atskiras pirkimo dalis

Darbų sąrašas

Pirkimas - Kelių dalių skelbiamas pirkimas, vert. krit. - ekonomiškai naudingiausias pasiūlymas

Pirkimo būdo pasirinkimas
Pasirinktas pirkimo šablonas: *Atviras konkursas*

Tvarkyti pirkimo dalis — Dalis 1 ▸▸ Dalis 2 ▸▸ Dalis 3 ▸▸
Sukurti, šalinti, kopijuoti arba redaguoti šio pirkimo dalis

Pasirinkti BVPŽ kodus — Pasirinkti BVPŽ kodus ▸▸
Pasirinkite BVPŽ kodus, kurie bus naudojami šiame pirkime bei pirkimo skelbime.

Pirkimo procedūros datos — Tvarkyti ▸▸
Nustatyti arba keisti šio pirkimo datas

Kelių dalių skelbiamas pirkimas, vert. krit. - ekonomiškai naudingiausias pasiūlymas [Pasiūlymų pateikimo terminas (EET): 2010-05-26 00:30]

Tiekėjams privalomi kainos pateikimo nustatymai — Dalis 1 ▸▸ Dalis 2 ▸▸ Dalis 3 ▸▸

Pridėti informaciją apie pirkimo objektą (-us) — Dalis 1 ▸▸ Dalis 2 ▸▸
Tvarkyti informaciją apie pirkimo (ar pirkimo dalies) objektus

Nustatyti klausimus, į kuriuos privalės atsakyti tiekėjai — Dalis 1 ▸▸ Dalis 2 ▸▸ Dalis 3 ▸▸
Pridėkite arba redaguokite tiekėjų kvalifikacijos patikrinimo ar kitus klausimus

Parengti pirkimo dokumentus
Naudodami savo įprastas darbo priemones (pvz.: MS Word, Excel) parenkite dokumentus, kuriuos pageidaujate pridėti prie šio pirkimo. Šis veiksmas yra neprivalomas ir jo būseną jums reikės pakeisti rankiniu būdu.

Vidiniai dokumentai — Dokumentai ▸▸
Įkelkite vidinius dokumentus, kurie nebus prieinami tiekėjams

Prisegti pirkimo dokumentus — Dokumentai ▸▸
Įkelkite dokumentus, kuriuos galės atsisiųsti tiekėjai

Pirkimo darbų sąrašas, pirkimo neskaidžius į atskiras dalis. Privalomi, neprivalomi darbai.

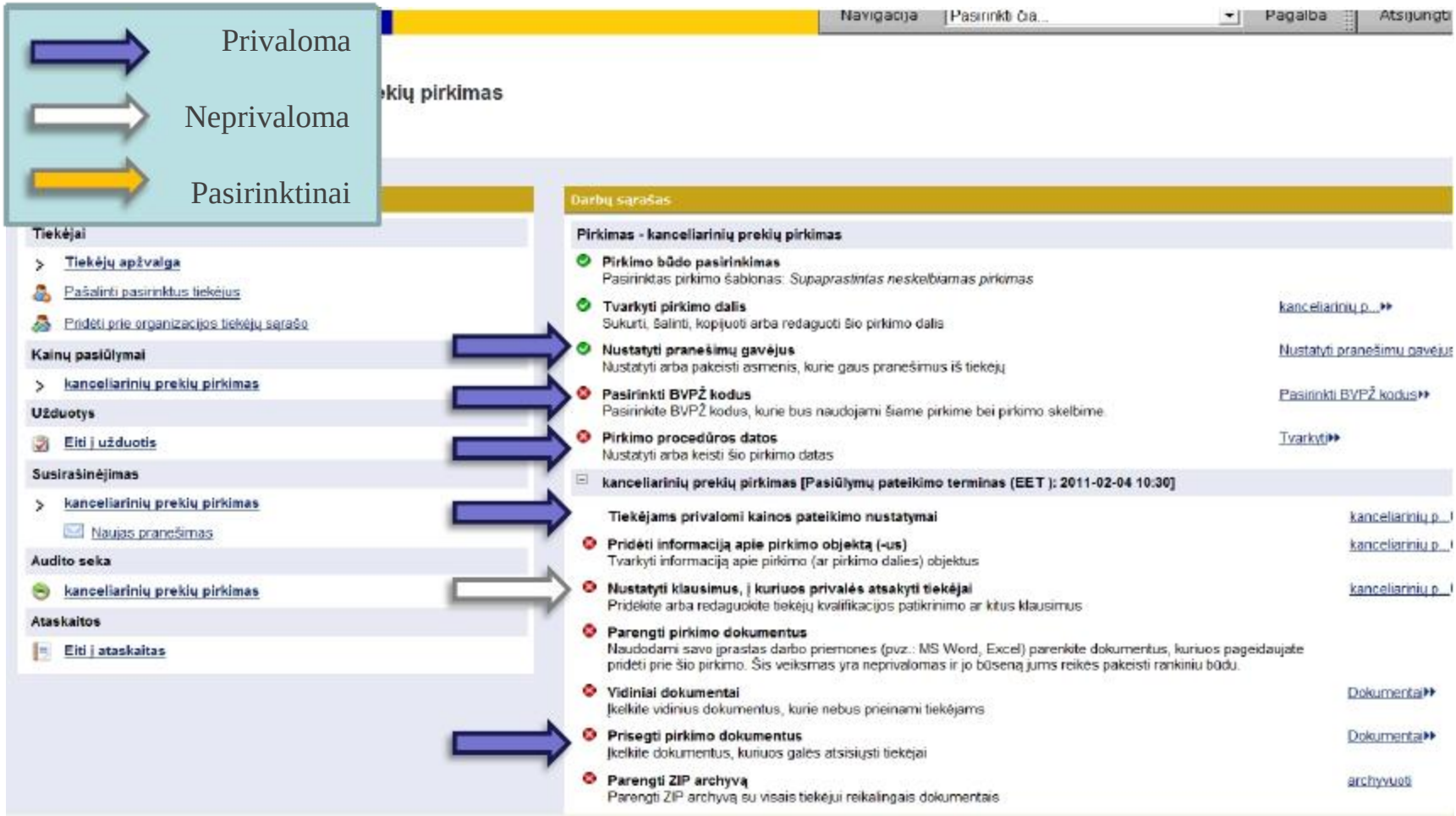

Pirkimo darbų sąrašas

Kai vykdomas skelbiamas pirkimas renkamės "publikuoti pirkimo skelbimą", kai neskelbiamas – kviečiami pasirinkti tiekėjai

Prisegti pirkimo dokumentus — Dokumentai
Įkelkite dokumentus, kuriuos galės atsisiųsti tiekėjai

Parengti ZIP archyvą — archyvuoti
Parengti ZIP archyvą su visais tiekėjui reikalingais dokumentais

Kvietimas — Tvarkyti
Sukurkite savo arba pasirinkite kvietimo tekstą, kuris bus matomas tiekėjams, ketinantiems dalyvauti Jūsų pirkime

Nustatyti vertinimo kriterijų svorius
Neprivaloma naudoti
Analizės priemonei reikalingas ActiveX neaktyvus arba neįdiegtas!
Savo naudotojo profilyje įdiekite arba aktyvuokite ActiveX komponentą.

Susipažinimo su pasiūlymais nustatymas (PRIVALOMA jeigu pirkimą vykdo viešojo pirkimo komisija) — Tvarkyti
Nurodykite asmenis kurie dalyvaus vokų atplešimo procedūroje. SVARBU: šį darbą reikia atlikti iki pasiūlymų pateikimo termino.

Publikuoti pirkimo skelbimą (neprivaloma, jei vykdoma neskelbiama procedūra) — Skelbti
Skelbimo inicijavimas

Pirkimo procedūrų ataskaitos — Ataskaitos...
Pateikti pirkimo procedūrų ataskaitas

Tiekėjai — Ieškoti
Ieškoti CVP IS registruotų tiekėjų ir pridėti juos prie pirkimo

Pakviesti tiekėjus užsiregistruoti — Tvarkyti
Prieš pakviečiant tiekėjus registruotis įsitikinkite, kad jie nėra užregistruoti CVP IS

Siųsti kvietimus

Assign evaluator — Tvarkyti
Assign relevant evaluator for each question section if required

Evaluation
Evaluate the responses through the evaluation tool

Procedūros vykdymo išklotinė — Dokumentai
Įkelkite su pirkimo procedūros vykdymu susijusius dokumentus

Pirkimo sutarties sudarymas

Ketinimas sudaryti pirkimo sutartį (pranešti apie preliminariosios eilės sudarymą)

Sudaryti sutartį

Paskelbti apie pirkimo sutarties sudarymą — Skelbti

Baigti arba nutraukti pirkimą — Baigti/Nutrauk
Perkelkite pirkimą į užbaigtų pirkimų sąrašą.
DĖMESIO: Patvirtinus pirkimo pabaigą ar nutraukimą, pirkimo nebus galima redaguoti ir naudoti susirašinėjimo funkciją.

Žiūrėti pirkimo informaciją | Redaguoti... | Pridėti dalį... | Pridėti žingsnį... | Šalinti | Kopijuoti | Atlikt

BVPŽ kodų nustatymai

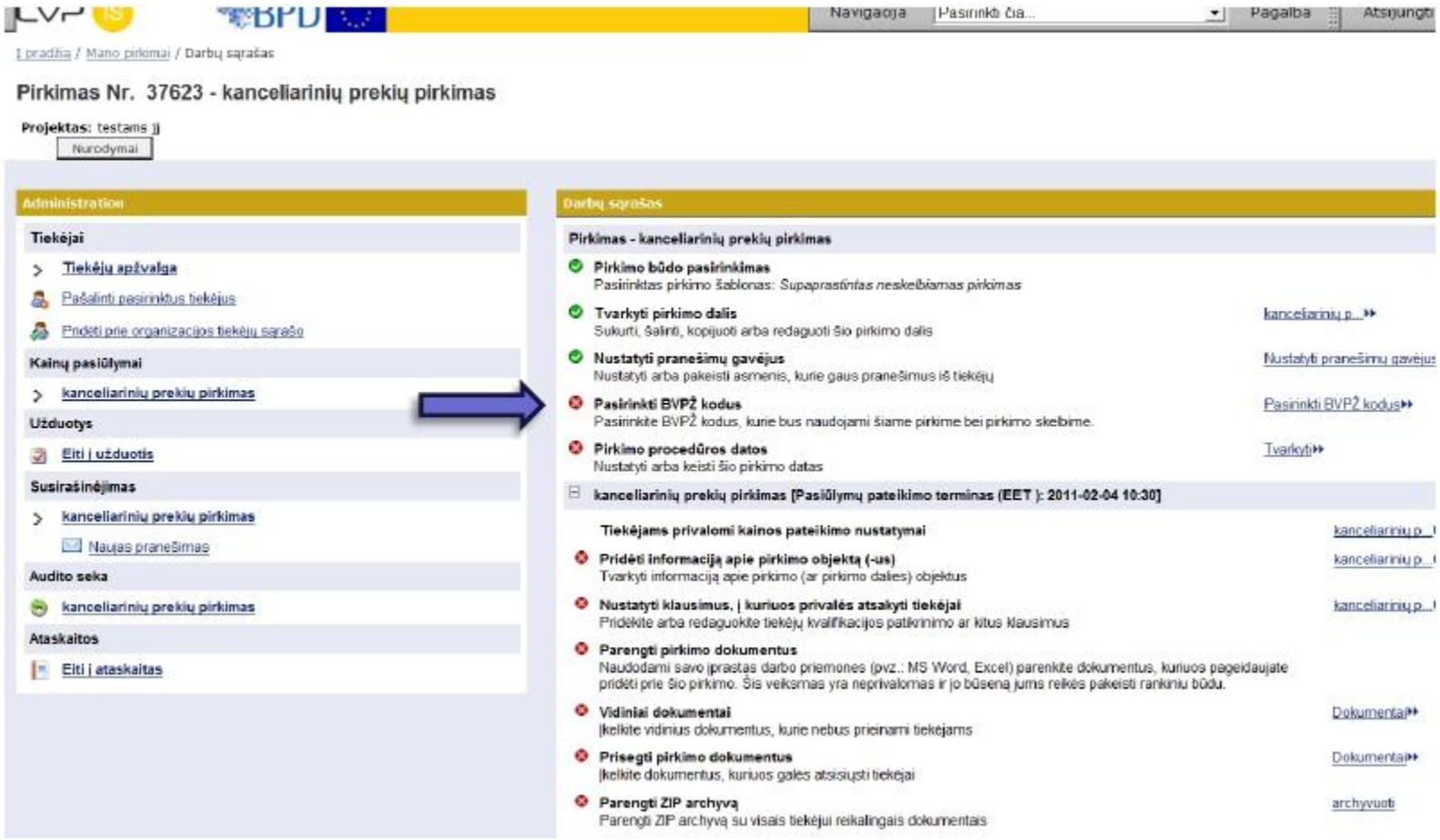

BVPŽ kodų nustatymai

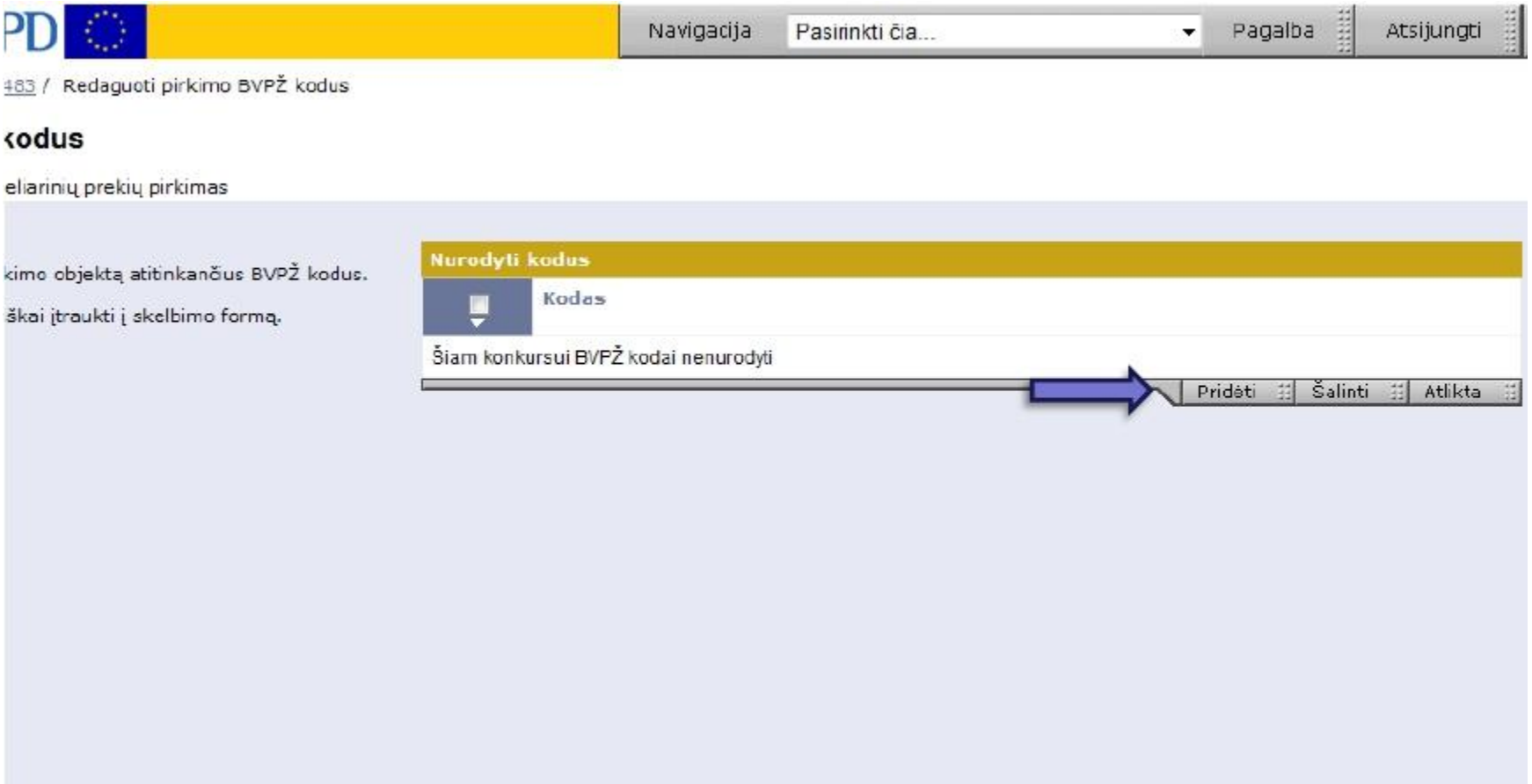

BVPŽ kodų nustatymai

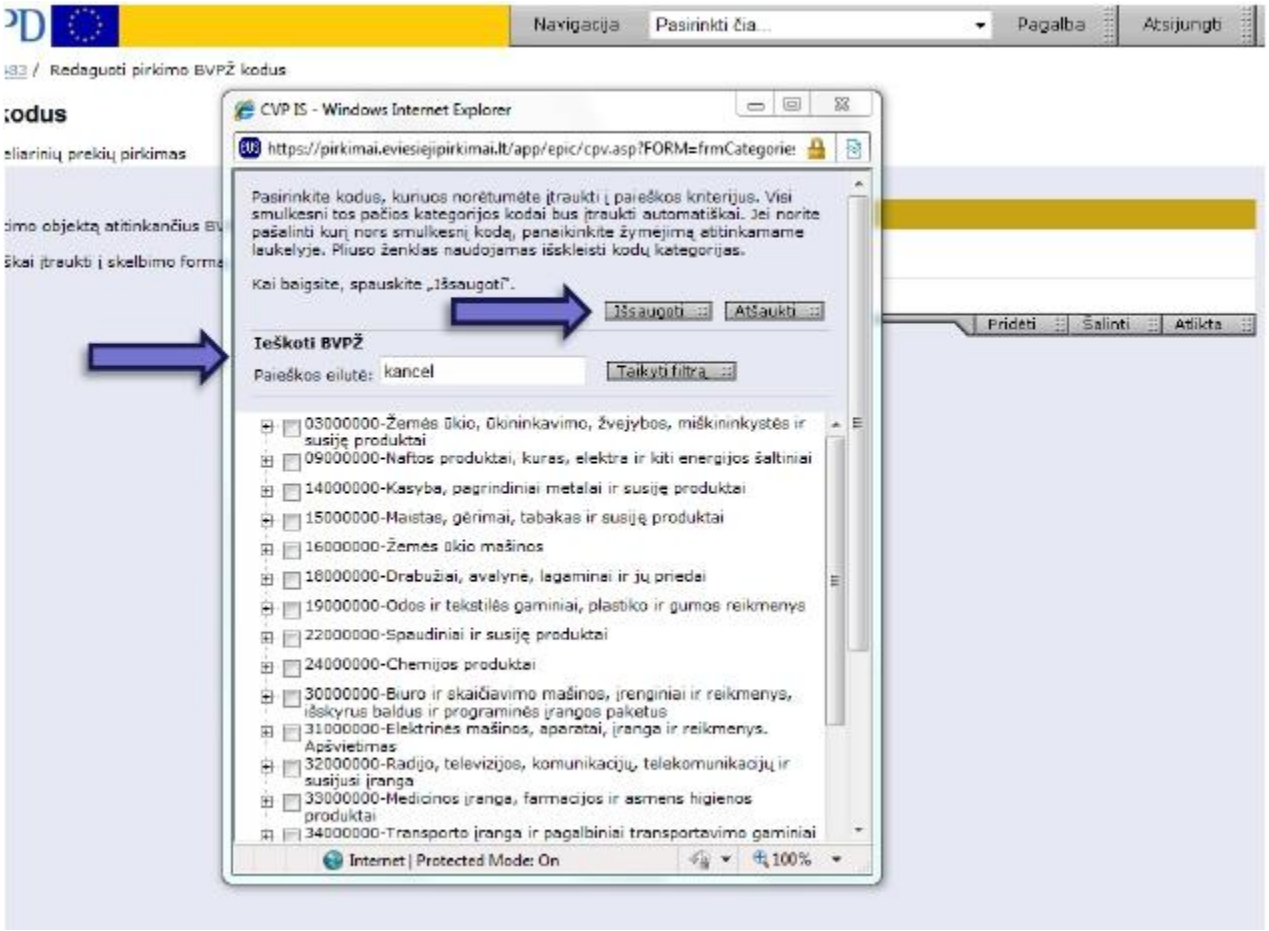

Kainos pateikimo nustatymai

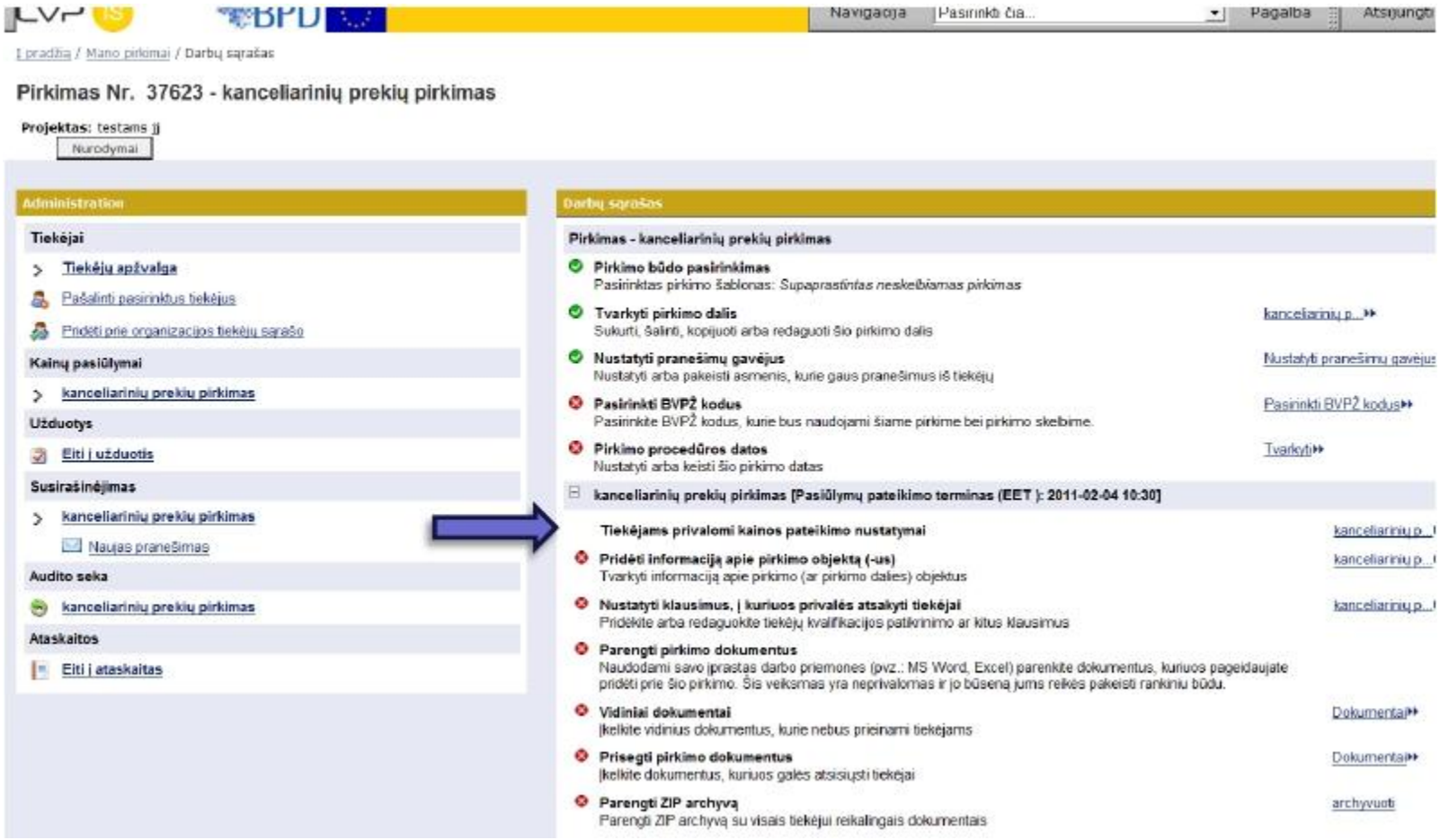

Kainos pateikimo nustatymai

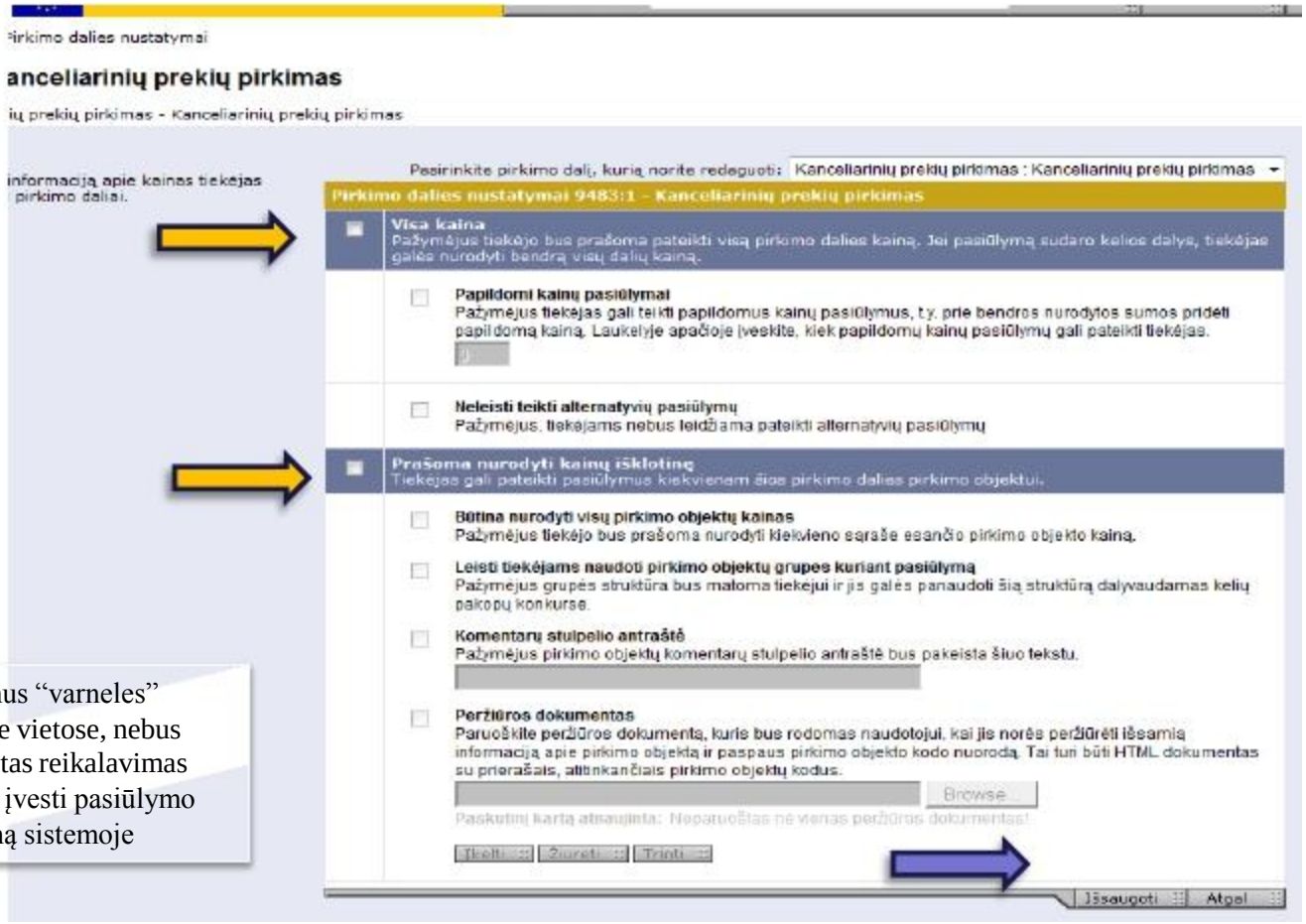

Nuėmus “varneles” nurodytose vietose, nebus suformuotas reikalavimas tiekėjams įvesti pasiūlymo kainą sistemoje

Klausimai tiekėjams

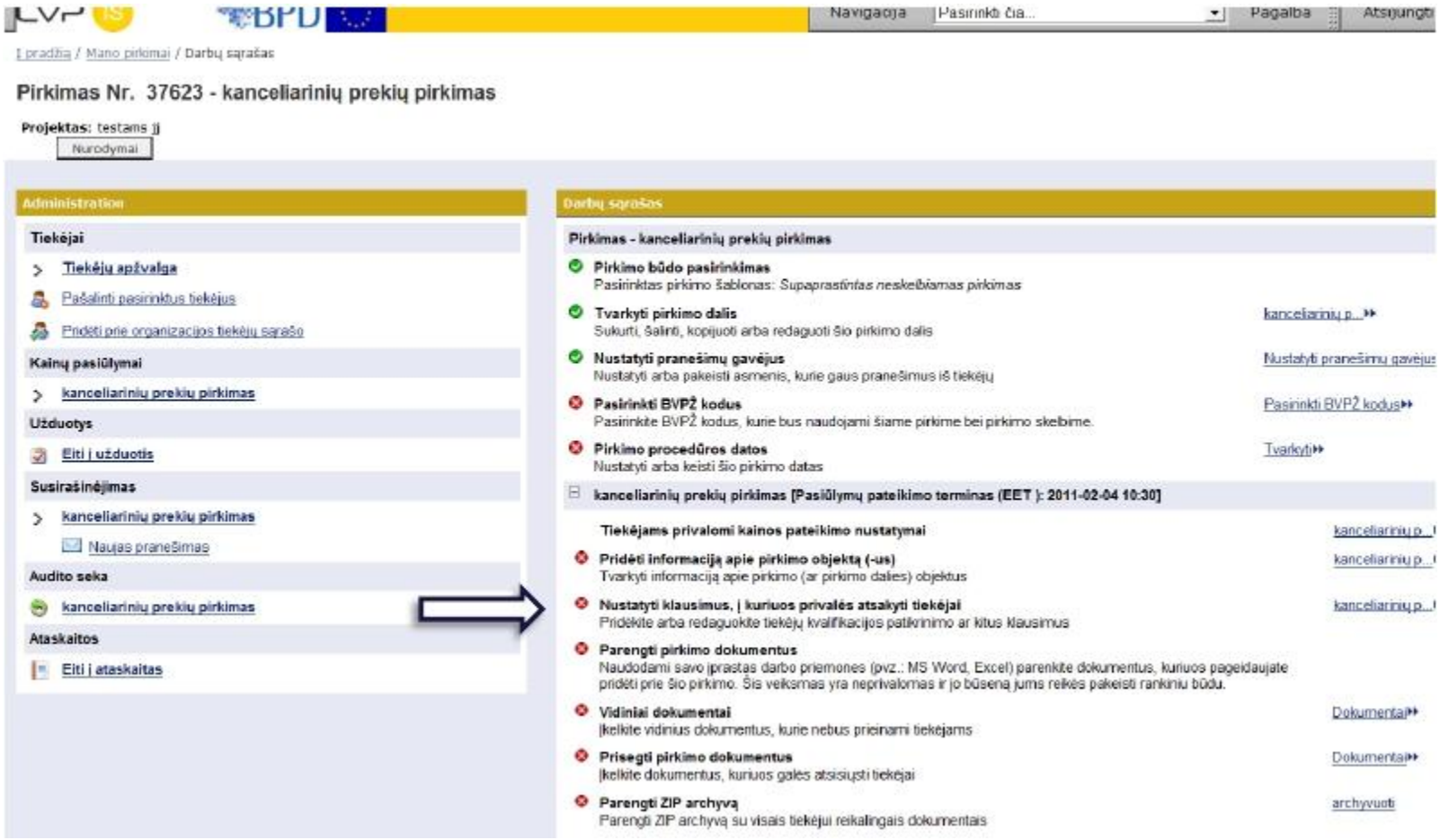

Klausimai tiekėjams

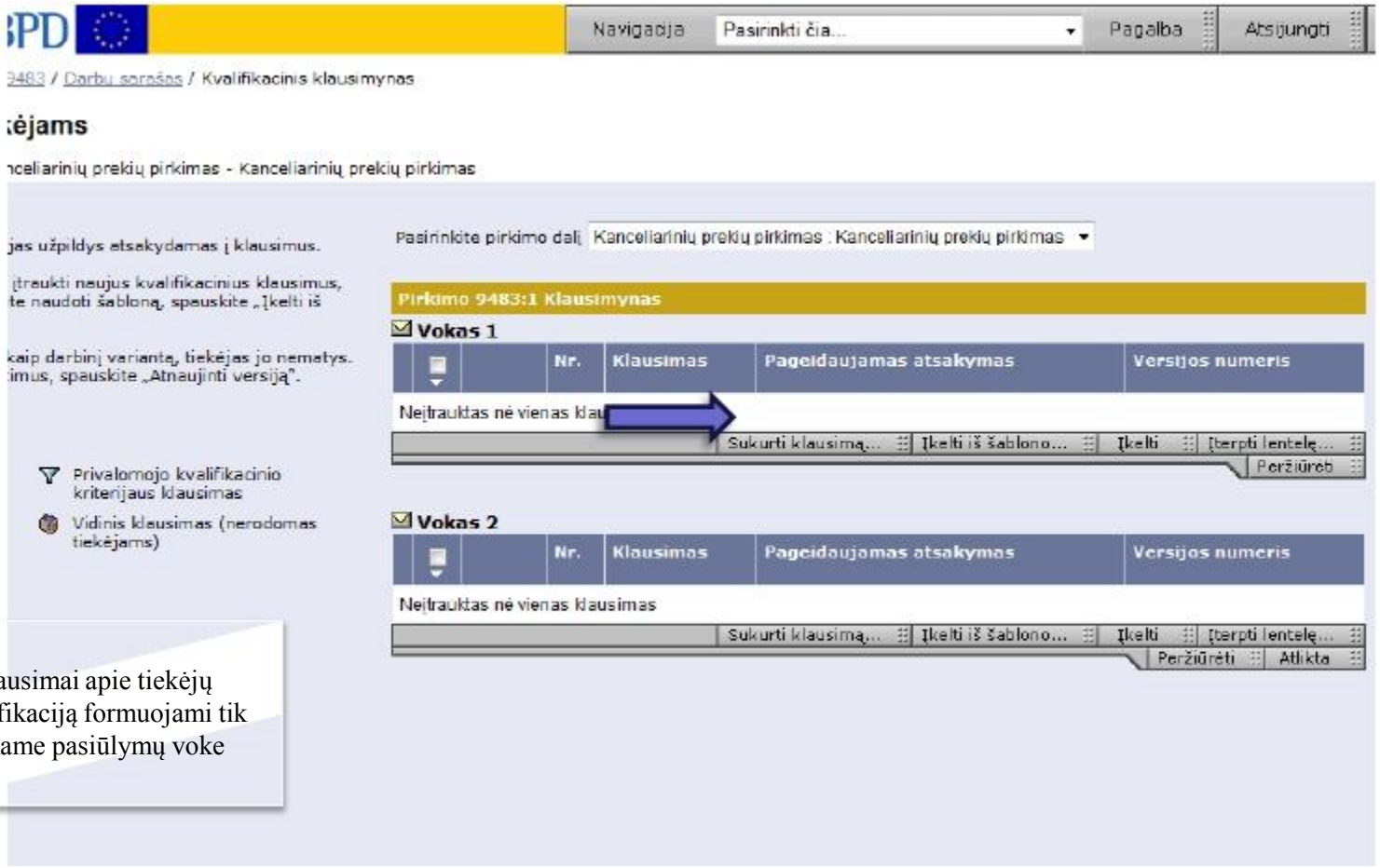

Klausimai apie tiekėjų kvalifikaciją formuojami tik pirmame pasiūlymų voke

Klausimai tiekėjams

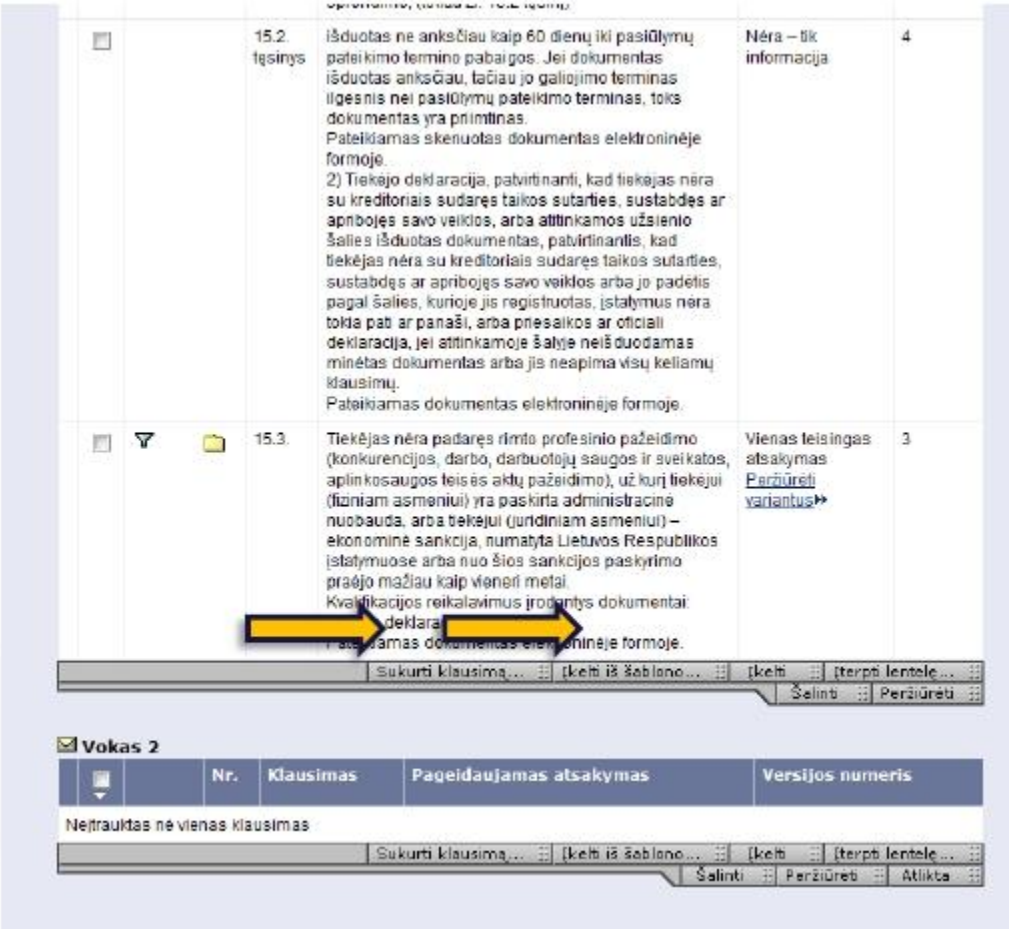

		15.2. tęsinys	išduotas ne anksčiau kaip 60 dienų iki pasiūlymų pateikimo termino pabaigos. Jei dokumentas išduotas anksčiau, tačiau jo galiojimo terminas ilgesnis nei pasiūlymų pateikimo terminas, toks dokumentas yra priimtinas. Pateikiamas skenuotas dokumentas elektroninėje formoje. 2) Tiekėjo deklaracija, patvirtinanti, kad tiekėjas nėra su kreditoriais sudaręs taikos sutarties, sustabdęs ar apribojęs savo veiklos, arba attinkamos užsienio šalies išduotas dokumentas, patvirtinantis, kad tiekėjas nėra su kreditoriais sudaręs taikos sutarties, sustabdęs ar apribojęs savo veiklos arba jo padėtis pagal šalies, kurioje jis registruotas, įstatymus nėra tokia pati ar panaši, arba priesaikos ar oficiali deklaracija, jei attinkamoje šalyje neišduodamas minėtas dokumentas arba jis neapima visų keliamų klausimų. Pateikiamas dokumentas elektroninėje formoje.	Nėra – tik informacija	4
		15.3.	Tiekėjas nėra padaręs rimto profesinio pažeidimo (konkurencijos, darbo, darbuotojų saugos ir sveikatos, aplinkosaugos teisės aktų pažeidimo), už kurį tiekėjui (fiziniam asmeniui) yra paskirta administracinė nuobauda, arba tiekėjui (juridiniam asmeniui) – ekonominė sankcija, numatyta Lietuvos Respublikos įstatymuose arba nuo šios sankcijos paskyrimo praėjo mažiau kaip vieneri metai. Kvalifikacijos reikalavimus įrodantys dokumentai: deklara amas dokumentas elektroninėje formoje.	Vienas teisingas atsakymas Peržiūrėti variantus	3

Sukurti klausimą... | Įkelti iš šablono... | Įkelti | Įterpti lentelę... | Šalinti | Peržiūrėti

Vokas 2

	Nr.	Klausimas	Pageidaujamas atsakymas	Versijos numeris
Neįtrauktas nė vienas klausimas				

Sukurti klausimą... | Įkelti iš šablono... | Įkelti | Įterpti lentelę... | Šalinti | Peržiūrėti | Atlikta

Sukuriami tiekėjų kvalifikacijos klausimai arba įkeliami iš sukurto šablono

Prisegti sąlygas

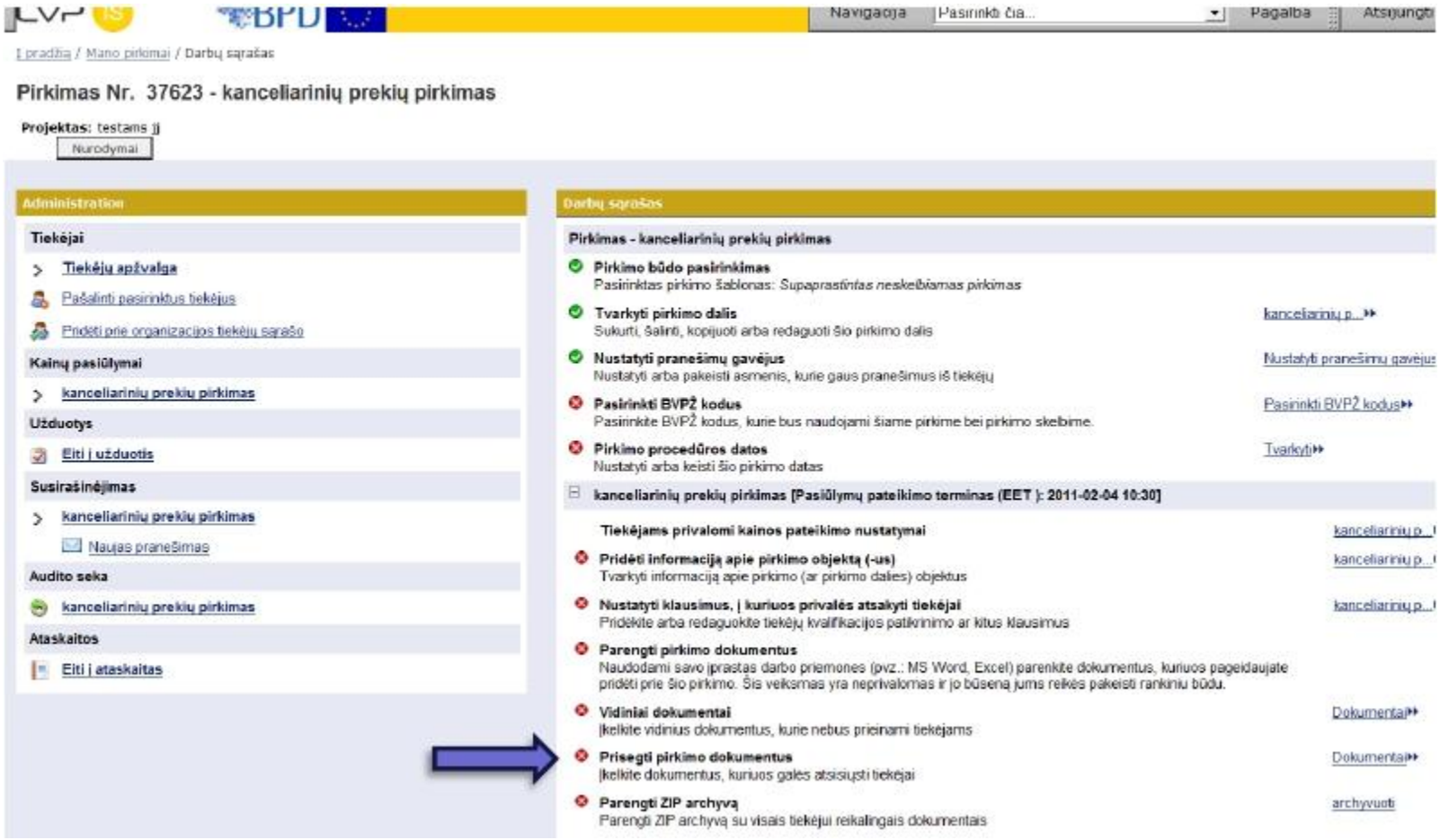

Prisegti sąlygas

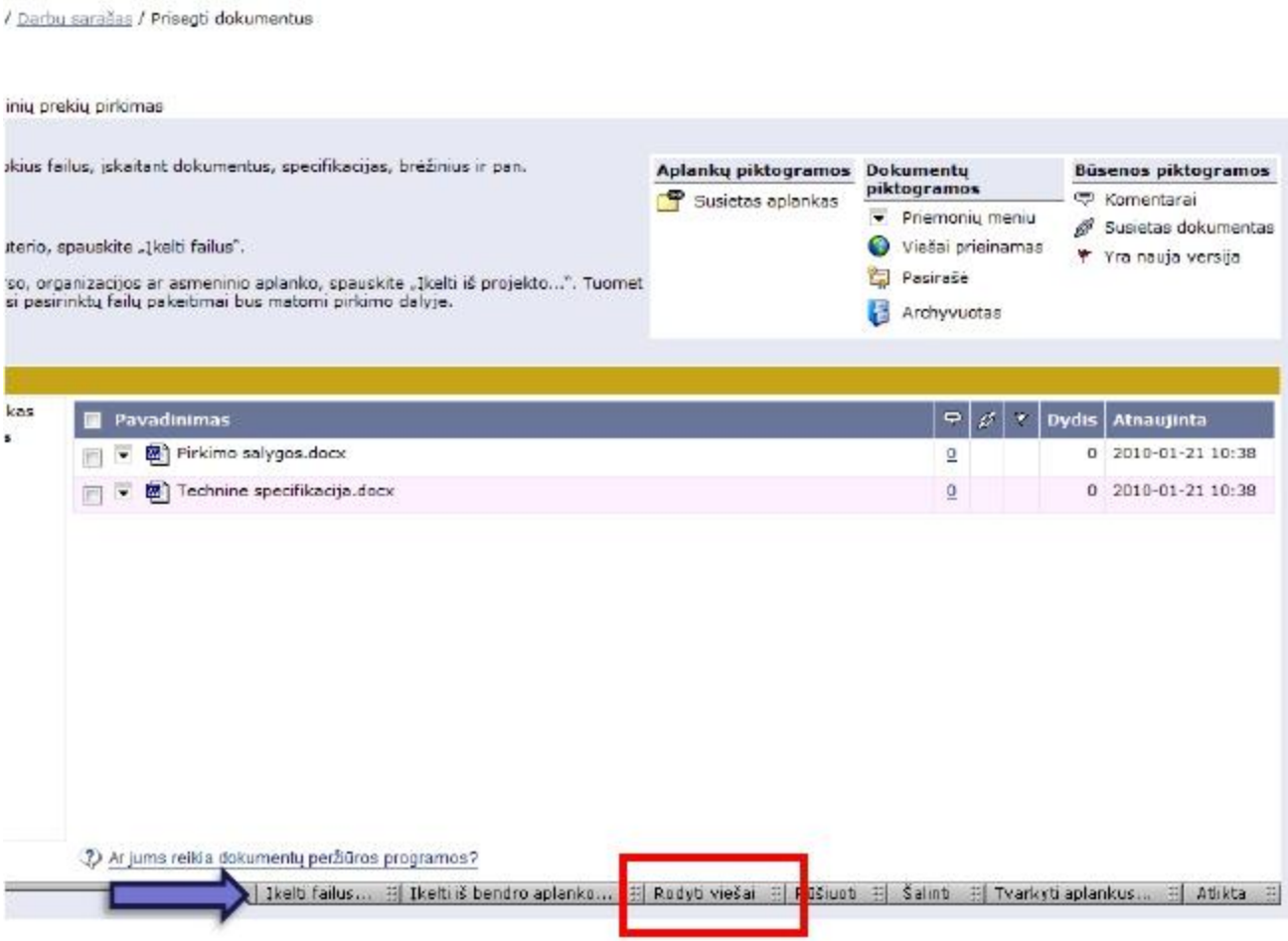

Komisijos sudarymas

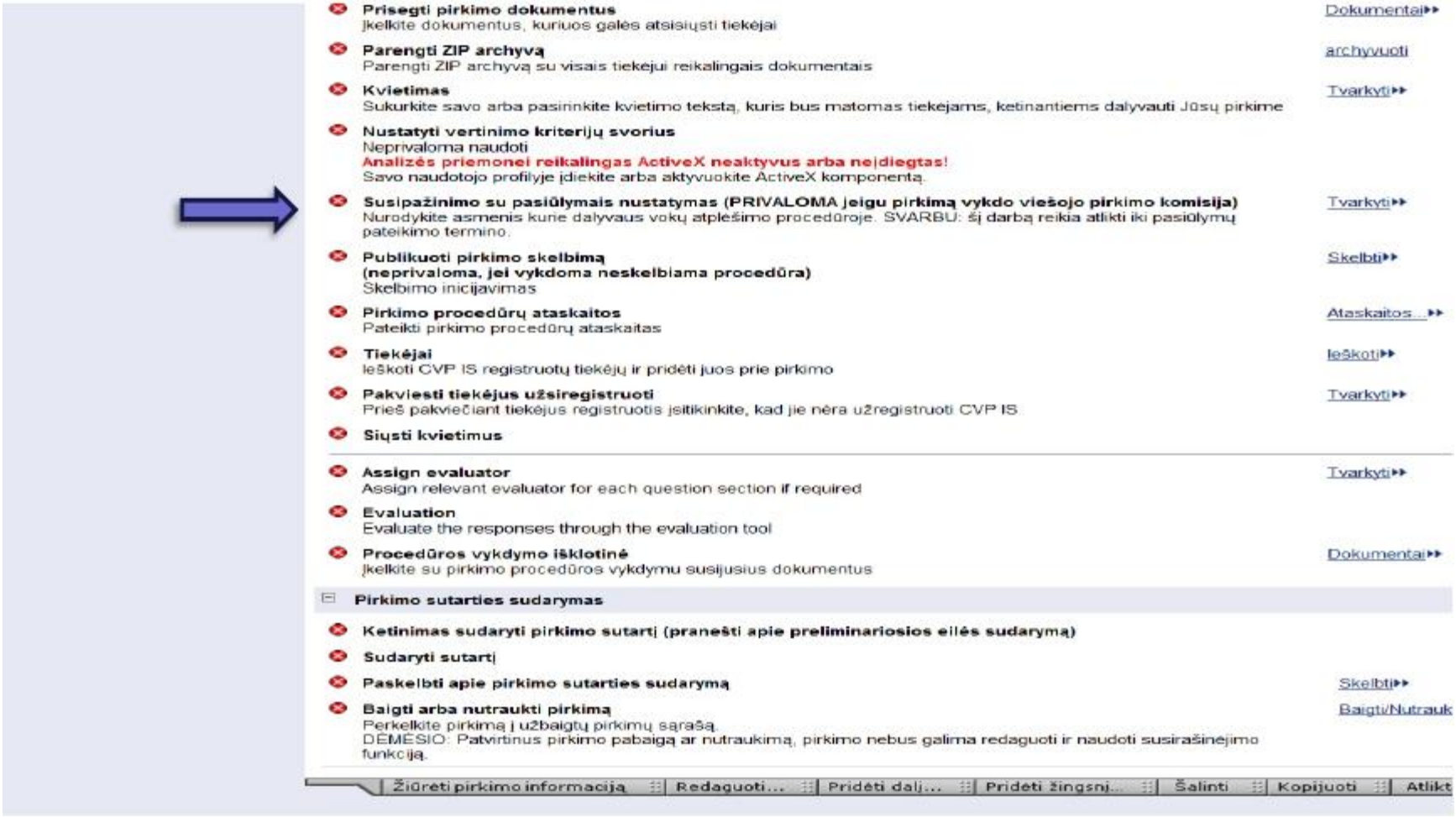

Komisijos sudarymas

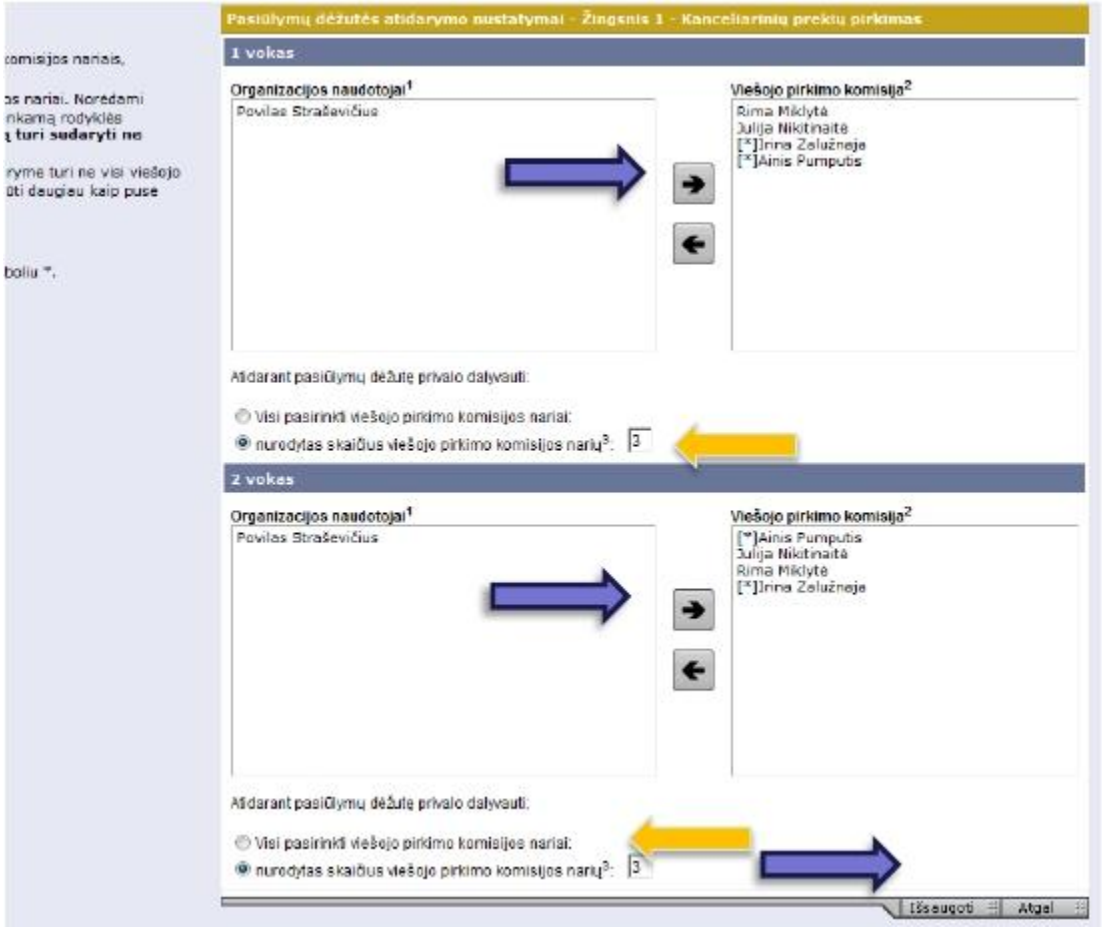

Pildomas skelbimas, skelbiamų pirkimų atveju

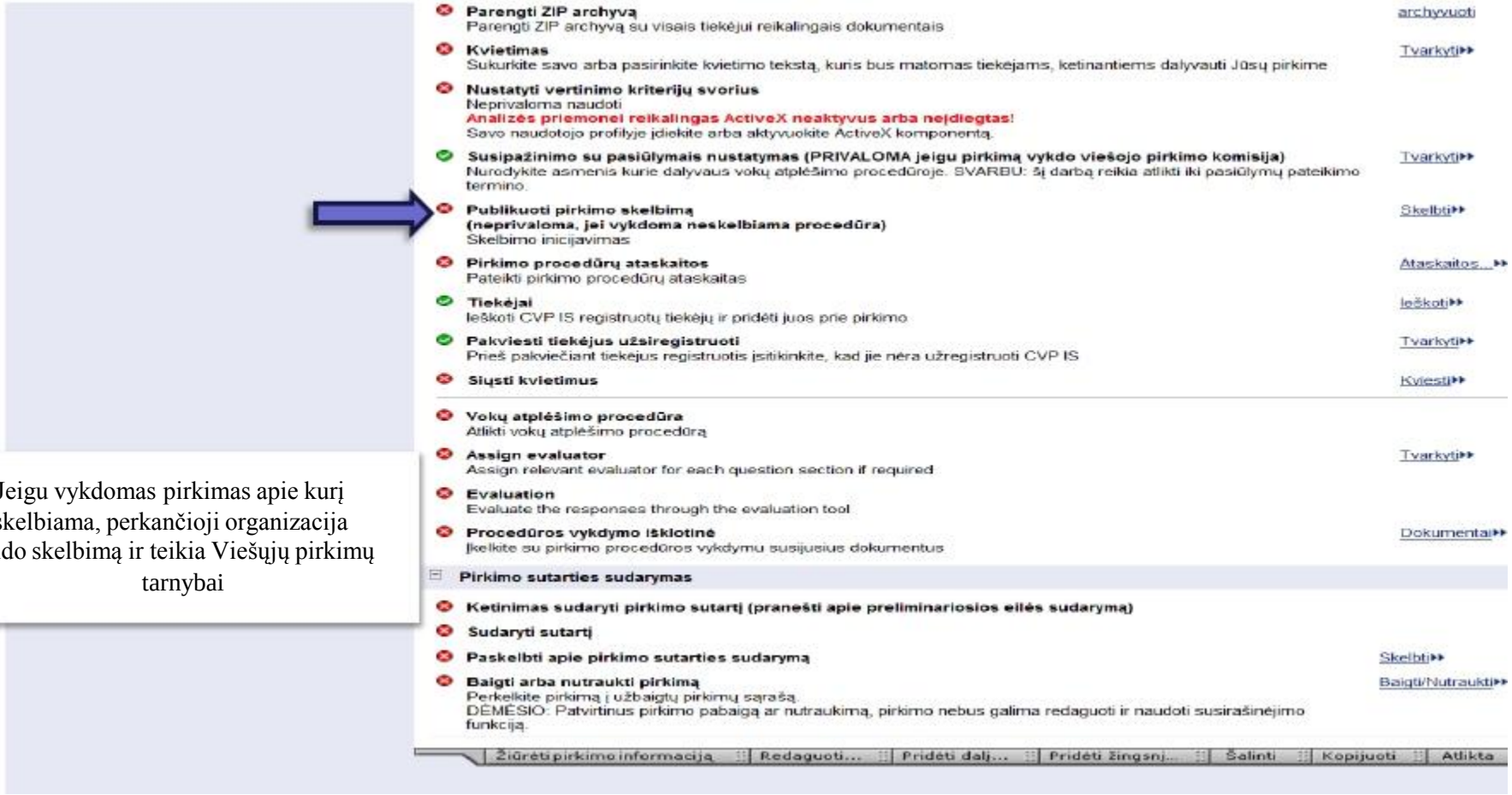

Jeigu vykdomas pirkimas apie kurį skelbiama, perkančioji organizacija pildo skelbimą ir teikia Viešųjų pirkimų tarnybai

Teikiamas pasiūlymas

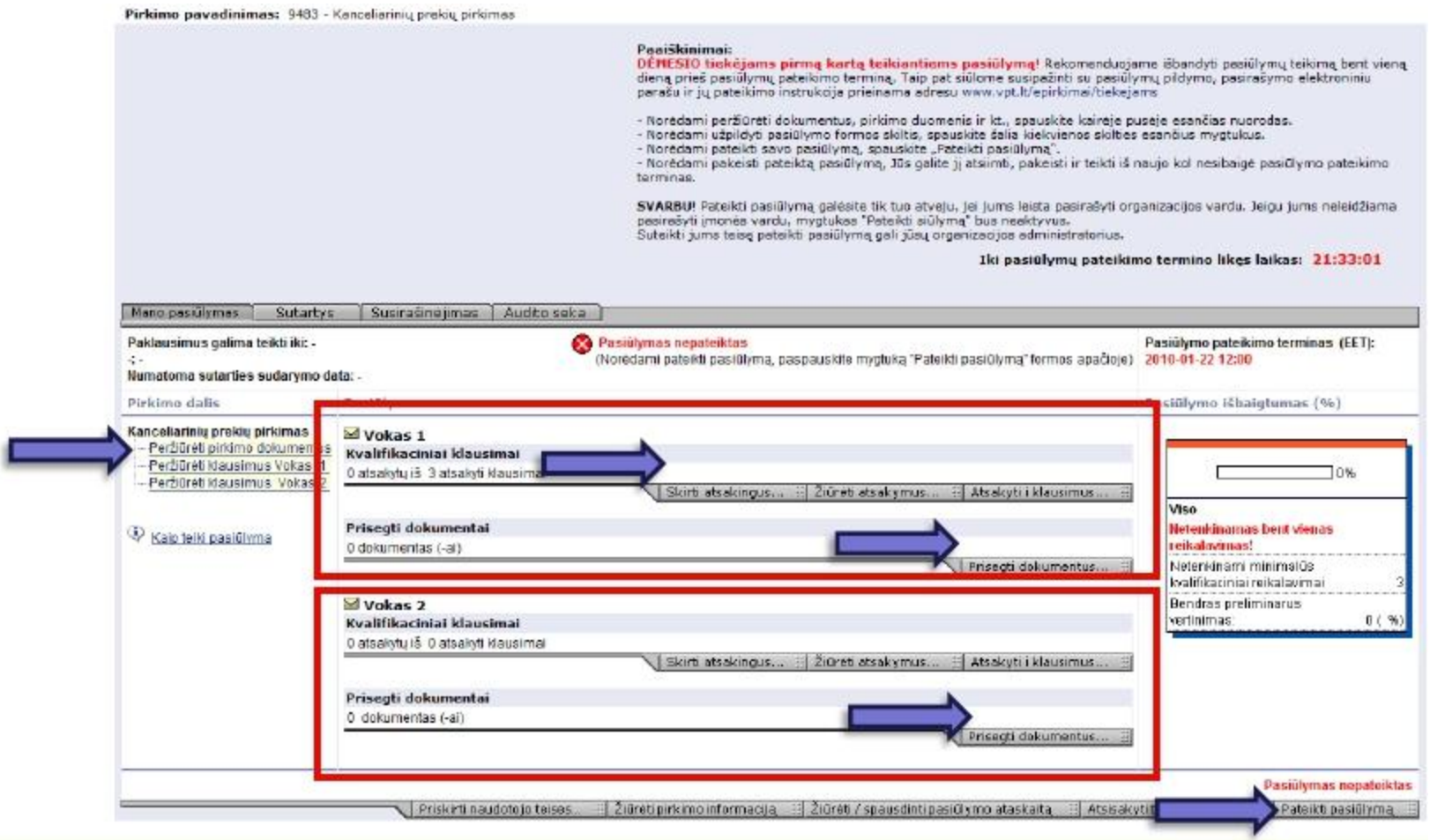

Atsakoma į klausimus

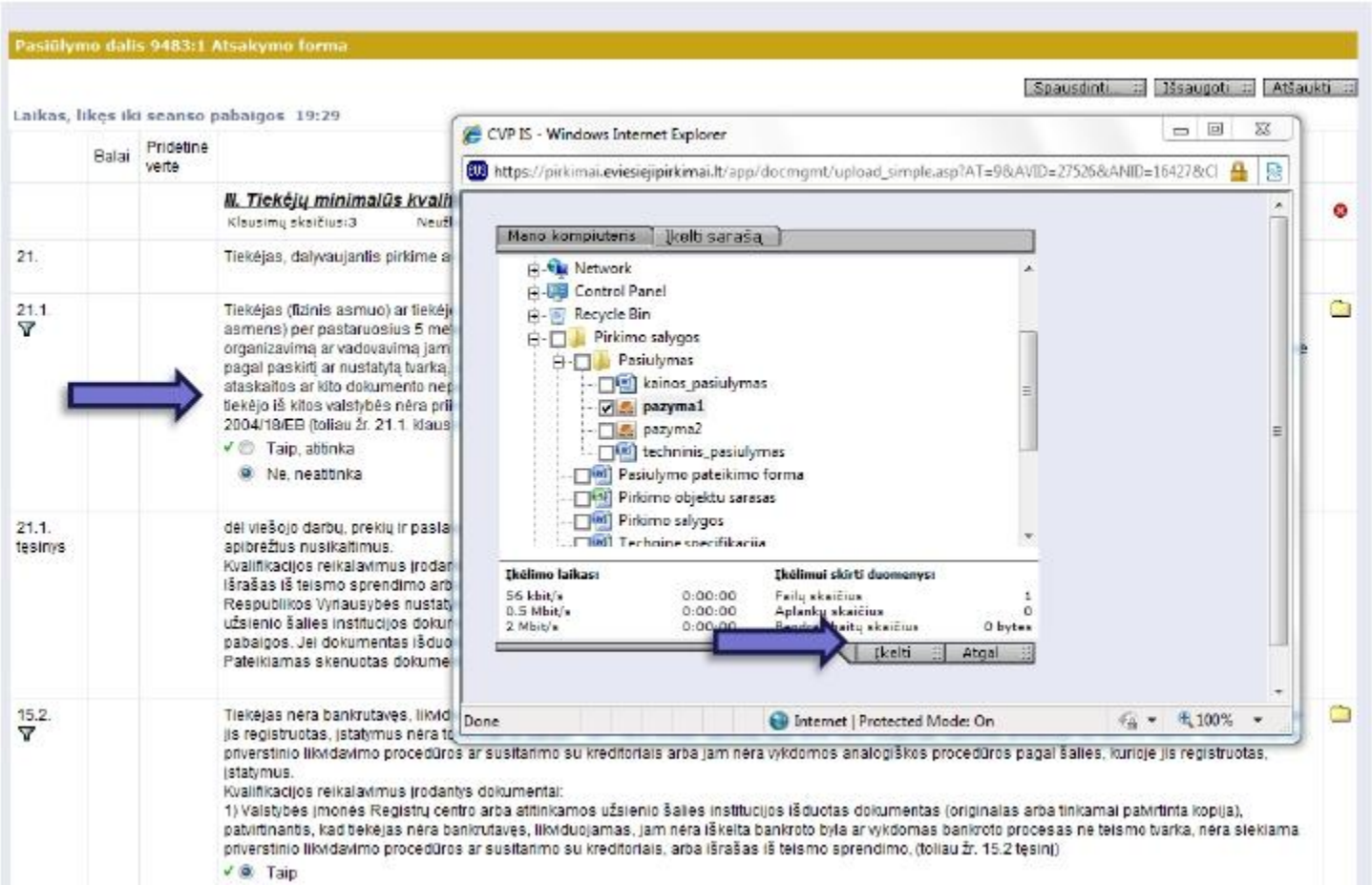

Prisegami techniniai dokumentai

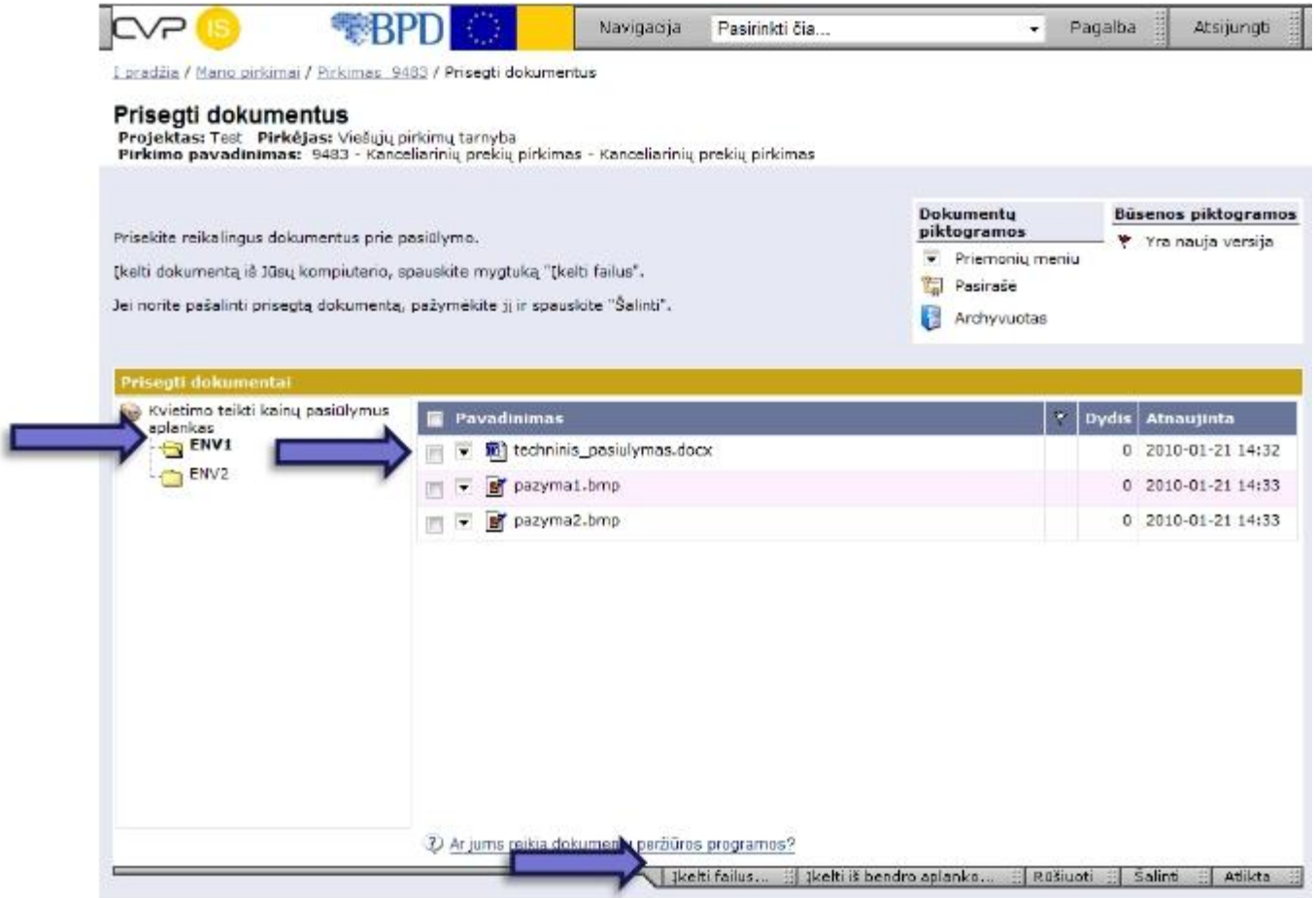

Prisegami kainos dokumentai

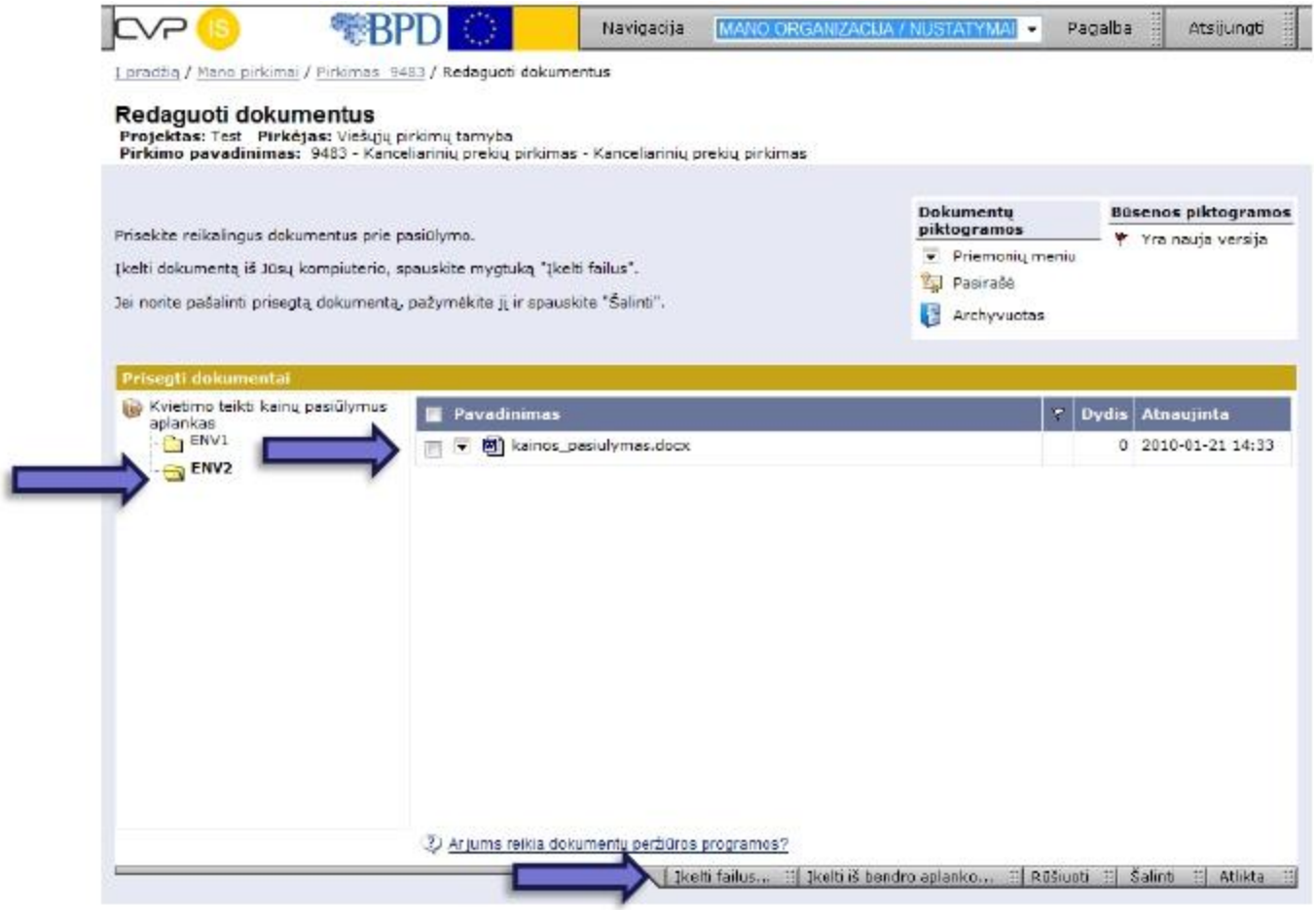

Teikiamas pasiūlymas

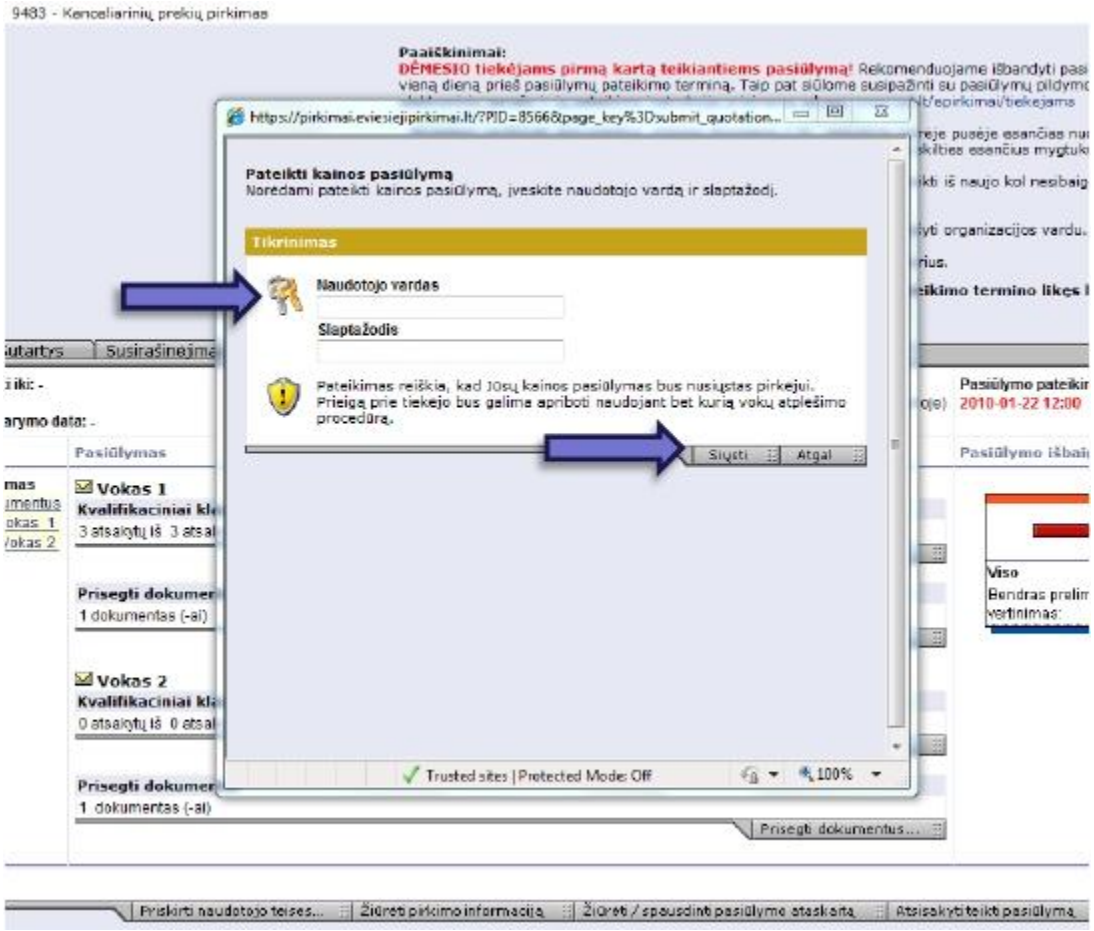

Teikiamas pasiūlymas

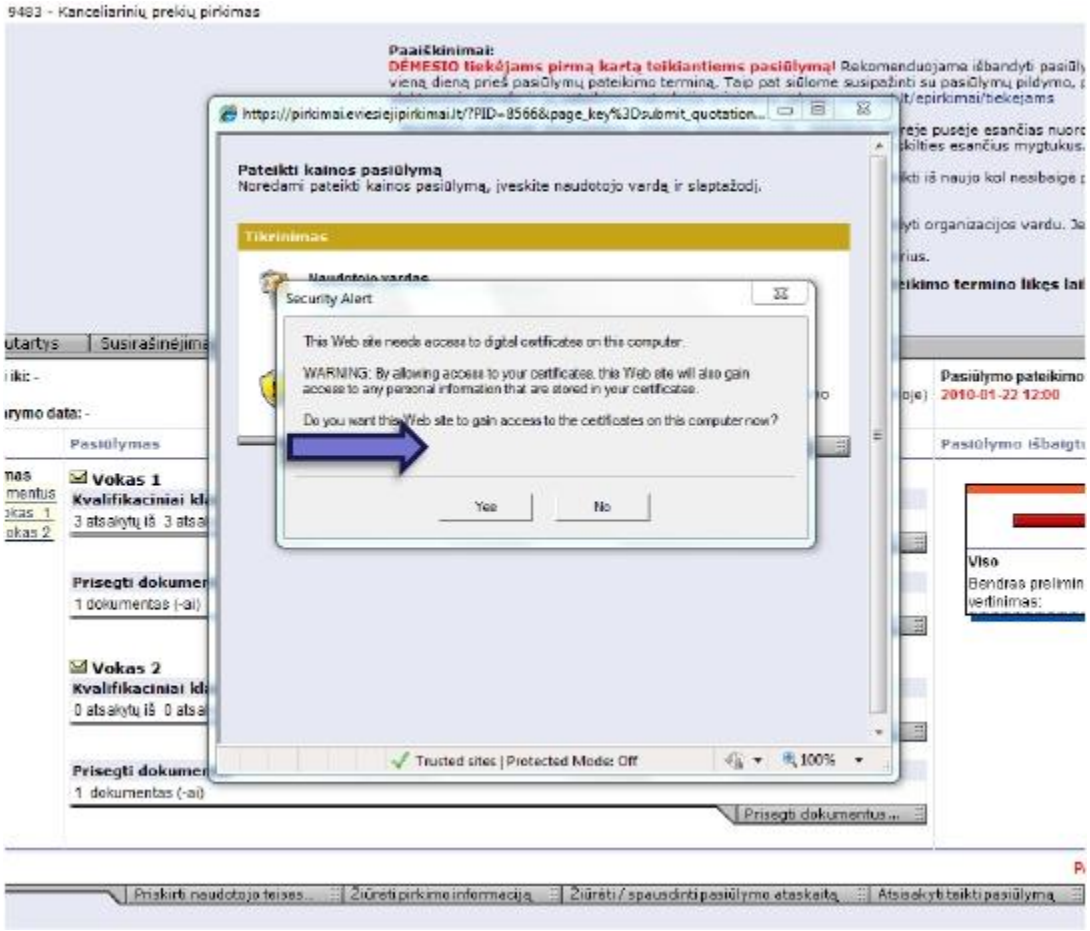

Teikiamas pasiūlymas

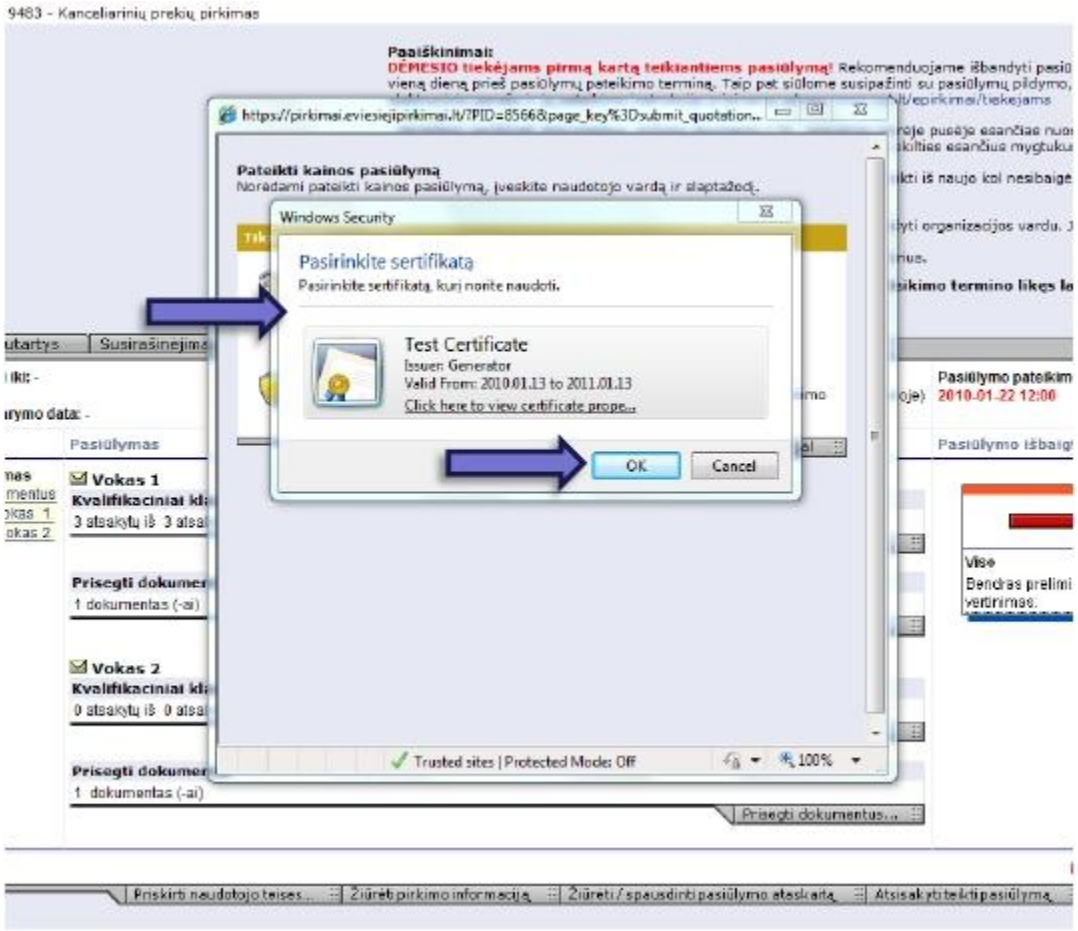

Teikiamas pasiūlymas

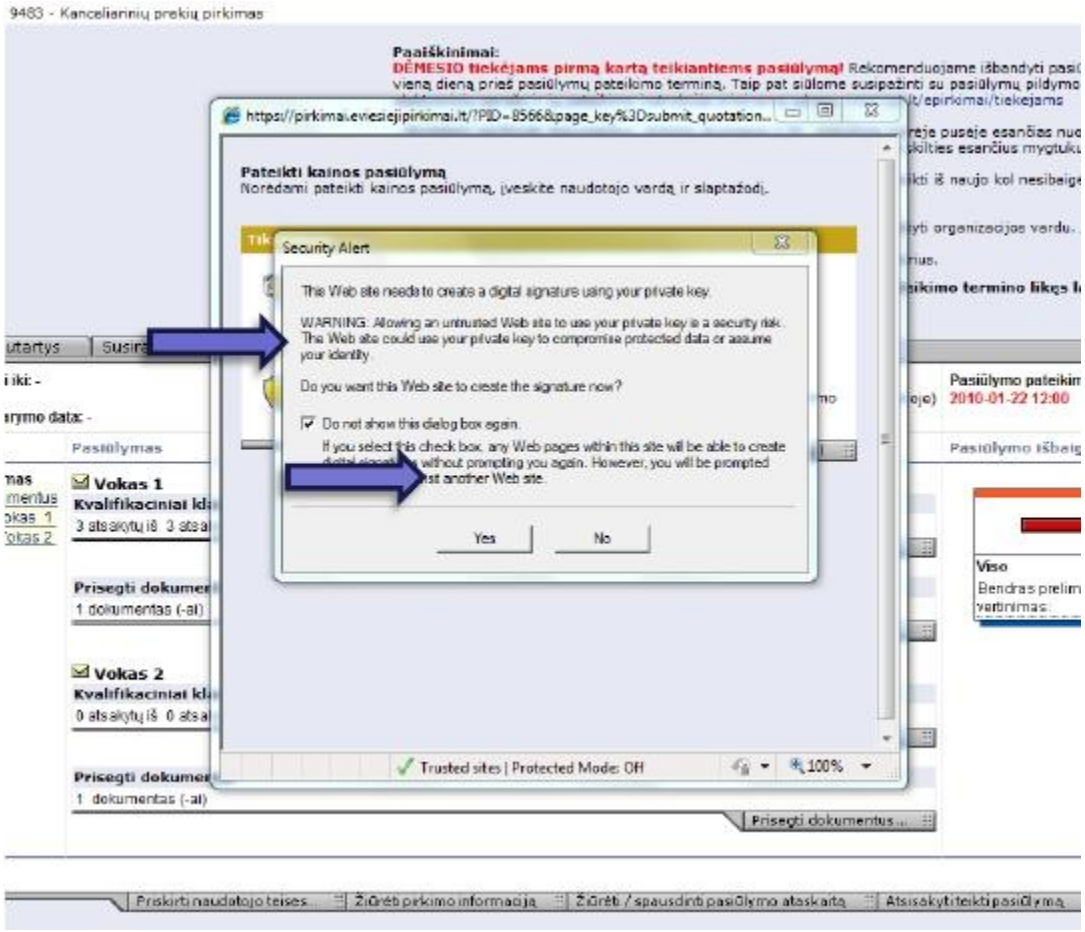

Pasiūlymas pateiktas

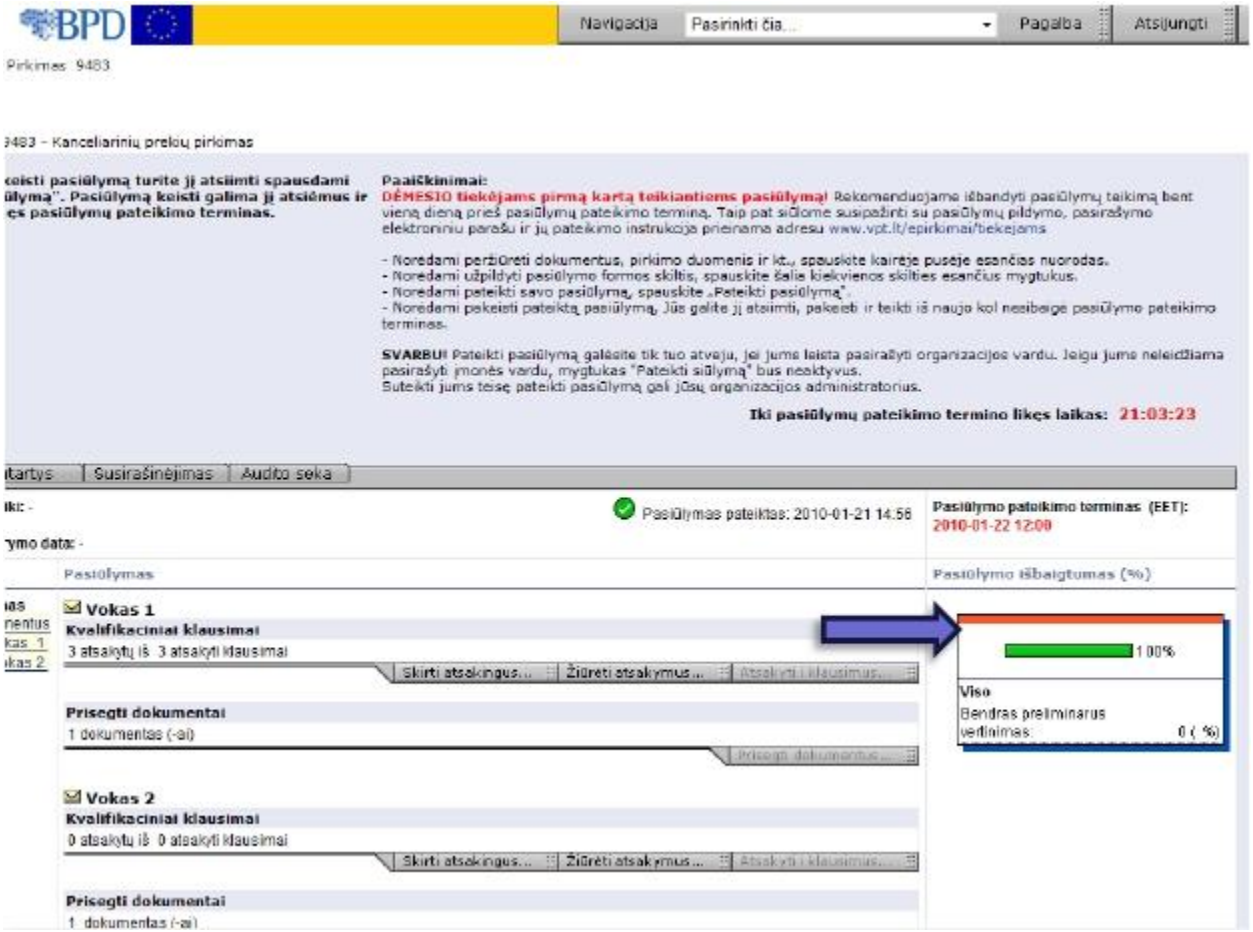

Pasiūlymo ataskaita

Spausdinti

Pasiūlymas 9483

Kainos pasiūlymą pateikė:
Demo tiekėjas

Mano adresas 11021
LT00000
Vilnius
Lietuva

Kontaktinė informacija:
Vardenis Pavardenis
i.zaluznaja@vpt.lt

Pirkimo pavadinimas:
Kanceliarinių prekių pirkimas

Projektas:
1 - Test

Kainos pasiūlymo pateikimo terminas (EET):
2010-01-22 12:00

Unikalus (angl. *hash*) kodas: 49159751CDAC62EE21A87F508D4C505C810F9C92

Informacija apie pirkimo dalį pateikiama šiuose puslapiuose.

Pasiūlymo dalis 9483:1 - Kanceliarinių prekių pirkimas

Klausimynas:
Pateikame šiuos atsakymus į kvalifikacinius klausimus.

Vokas 1

#	Klausimas	Mano atsakymas	Failai			Versija
	III. Tiekėjų minimalūs kvalifikaciniai reikalavimai					

Tiekėjai pateikė pasiūlymus

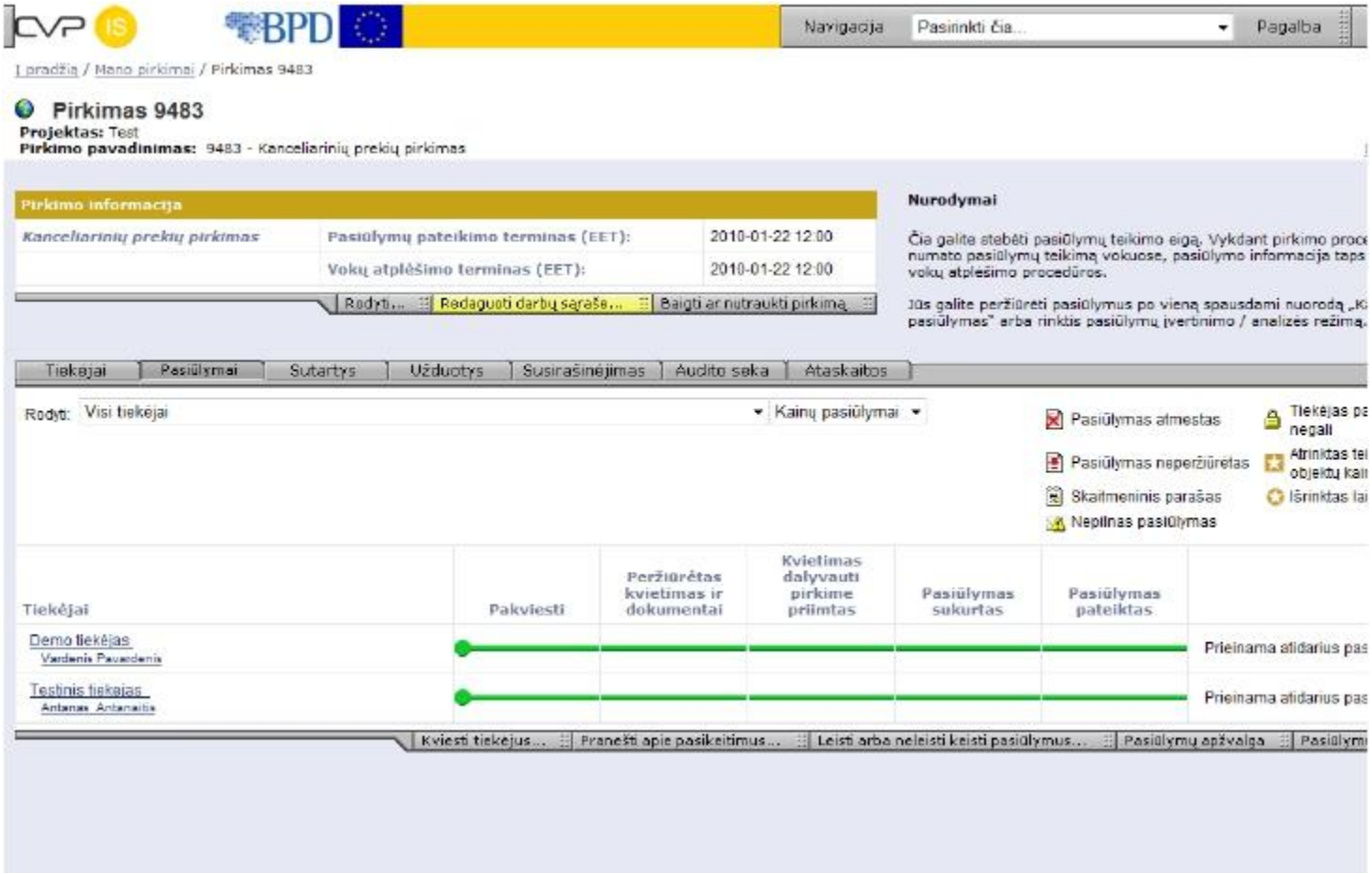

Susipažinimas su gautais pasiūlymais

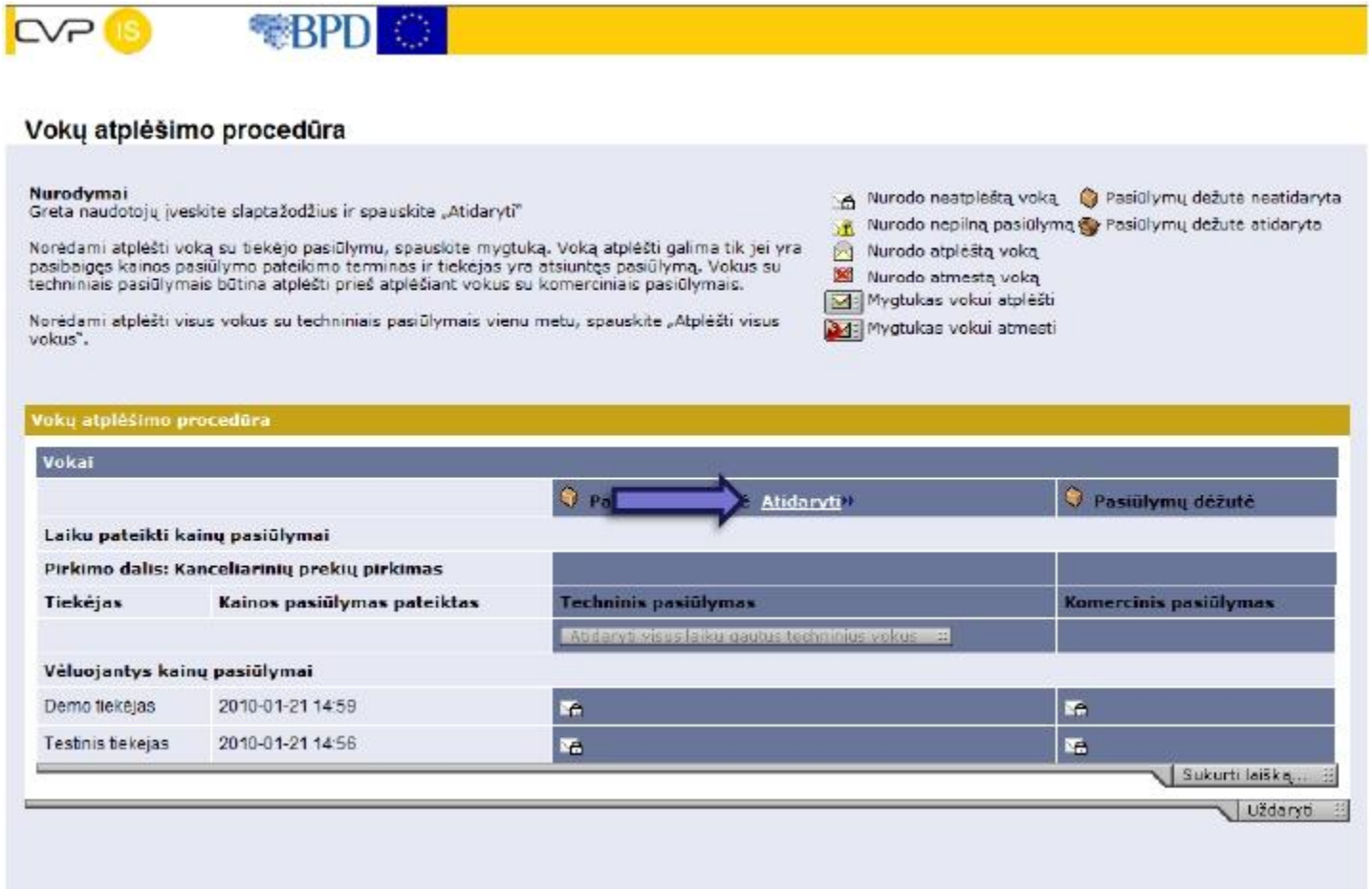

Susipažinimas su gautais pasiūlymais

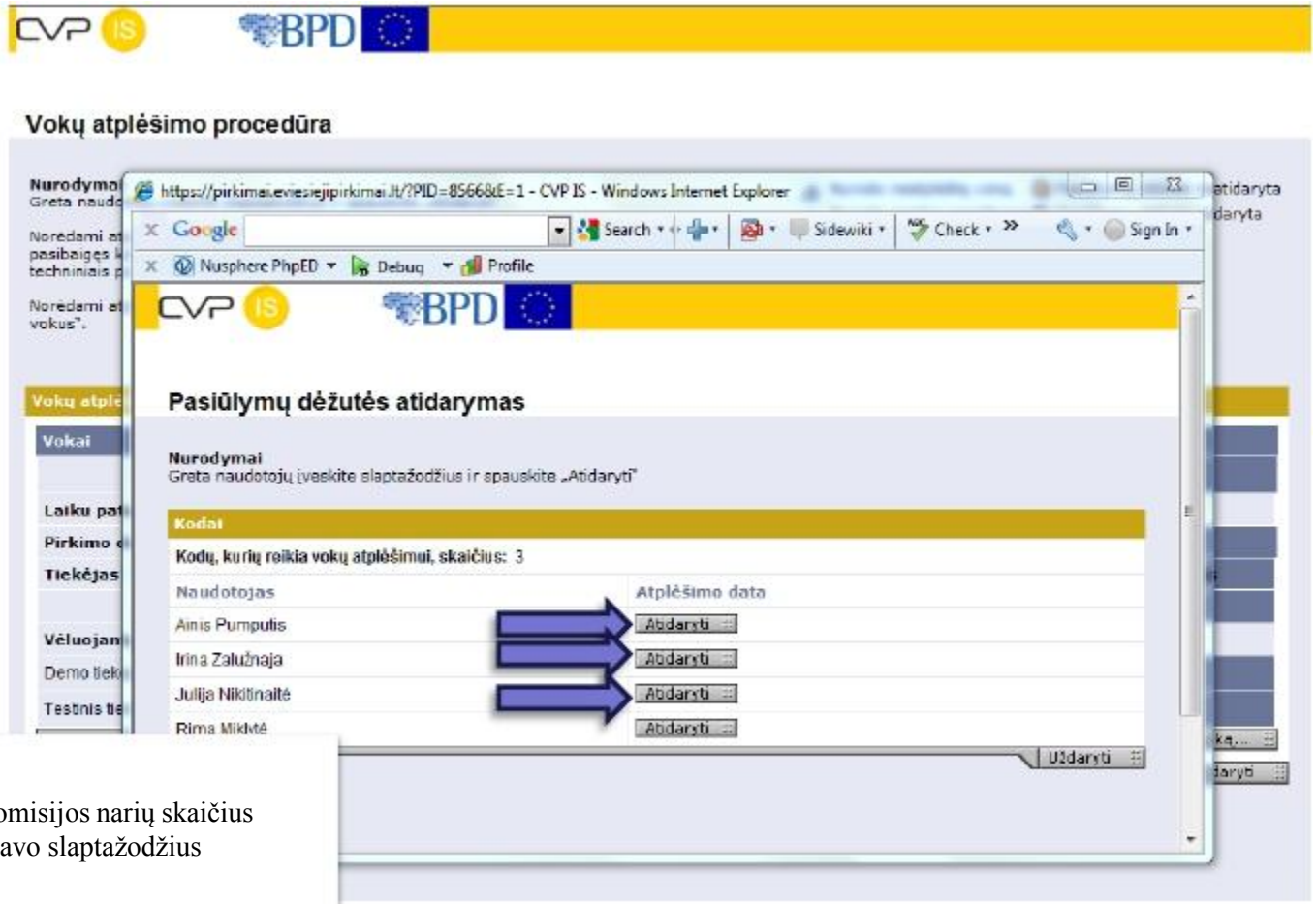

Nustatytas komisijos narių skaičius suveda savo slaptažodžius

Susipažinimas su gautais pasiūlymais

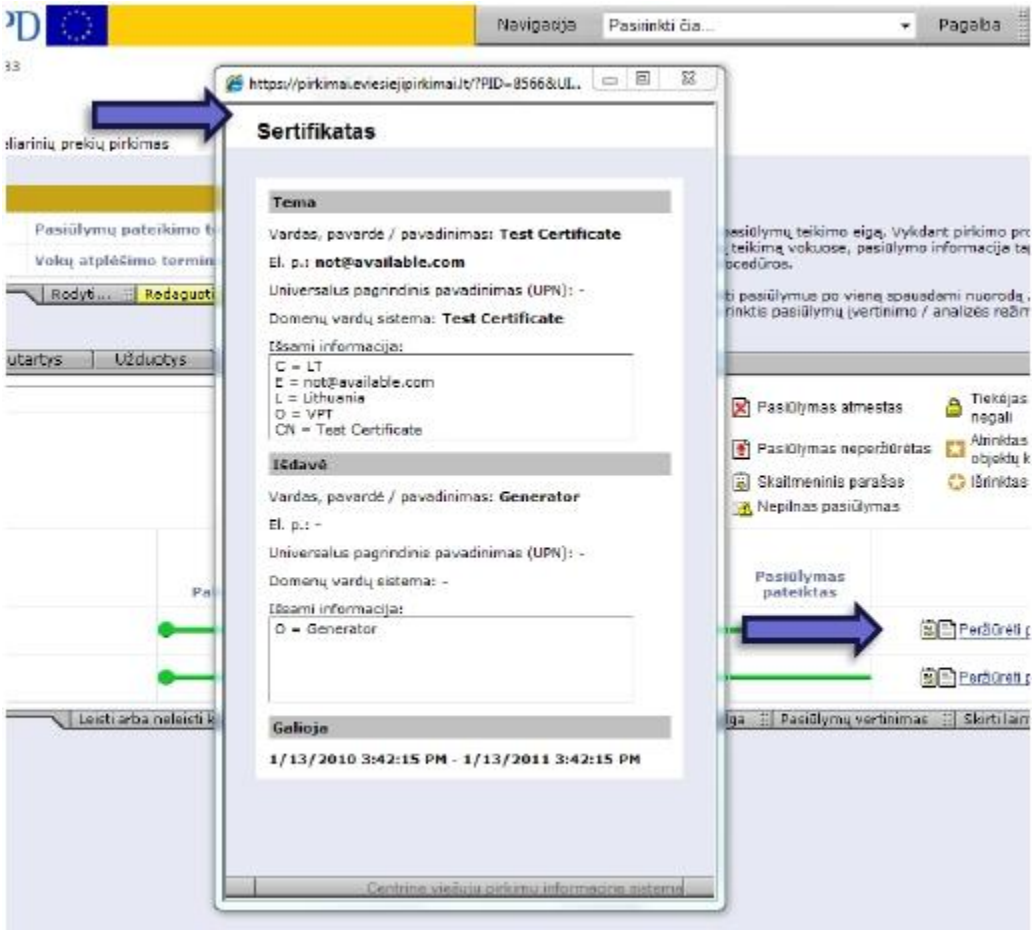

Pasiūlymai gali būti atidaromi atskirai

Peržiūrėti pasiūlymą

Toliau pateiktas pasirinkto tiekėjo Pasiūlymas. Norėdami grįžti į ankstesnį langą, spauskite „Atgal".

Tiekėjas: Demo tiekėjas
Būsena: Užrakinta

Patikrinti siūlymą | Atgal

Vilnius
Lietuva

Kainos pasiūlymo pateikimo terminas (EET):
2010-01-21 12:00

Kontaktinė informacija:
Vardenis Pavardenis
t.zaluznaja@vpt.lt

Unikalus (angl. *hash*) kodas: 49159751CDAC62EE21A87F508D4C505C810F9C92

Informacija apie pirkimo dalį pateikiama šiuose puslapiuose.

Pasiūlymo dalis 9483:1 - Kanceliarinių prekių pirkimas

Klausimynas:
Pateikėme šiuos atsakymus į kvalifikacinius klausimus.

Vokas 1
Ši skiltis užblokuota kol nebus atplėštas 1 vokas.
Vokas 2
Ši skiltis užblokuota kol nebus atplėštas 1 vokas.

Prisegti dokumentai
Prie savo kainos pasiūlymo pridėjome šiuos dokumentus.

Vardas, pavardė / pavadinimas	Dydis (kB)	Sukurta
Techniniai dokumentai:		
Šis aplankas užblokuotas. Norėdami jį atidaryti, spauskite „Tvarkyti vokus".		
Komerciniai dokumentai:		
Šis aplankas užblokuotas. Norėdami jį atidaryti, spauskite „Tvarkyti vokus".		

Susipažinimas su gautais pasiūlymais

Atidaryti techniniai pasiūlymai

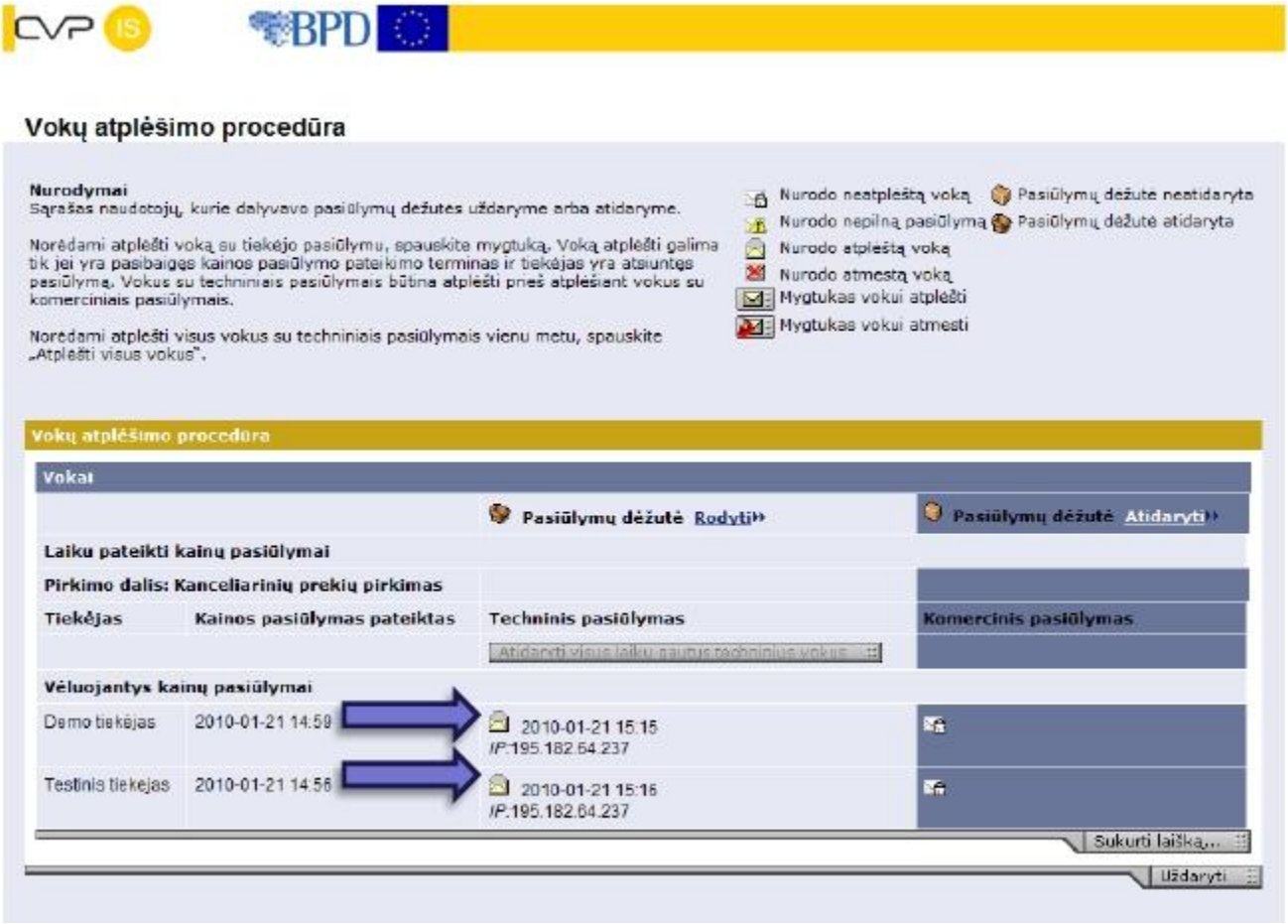

Galima susipažinti su techniniais pasiūlymais

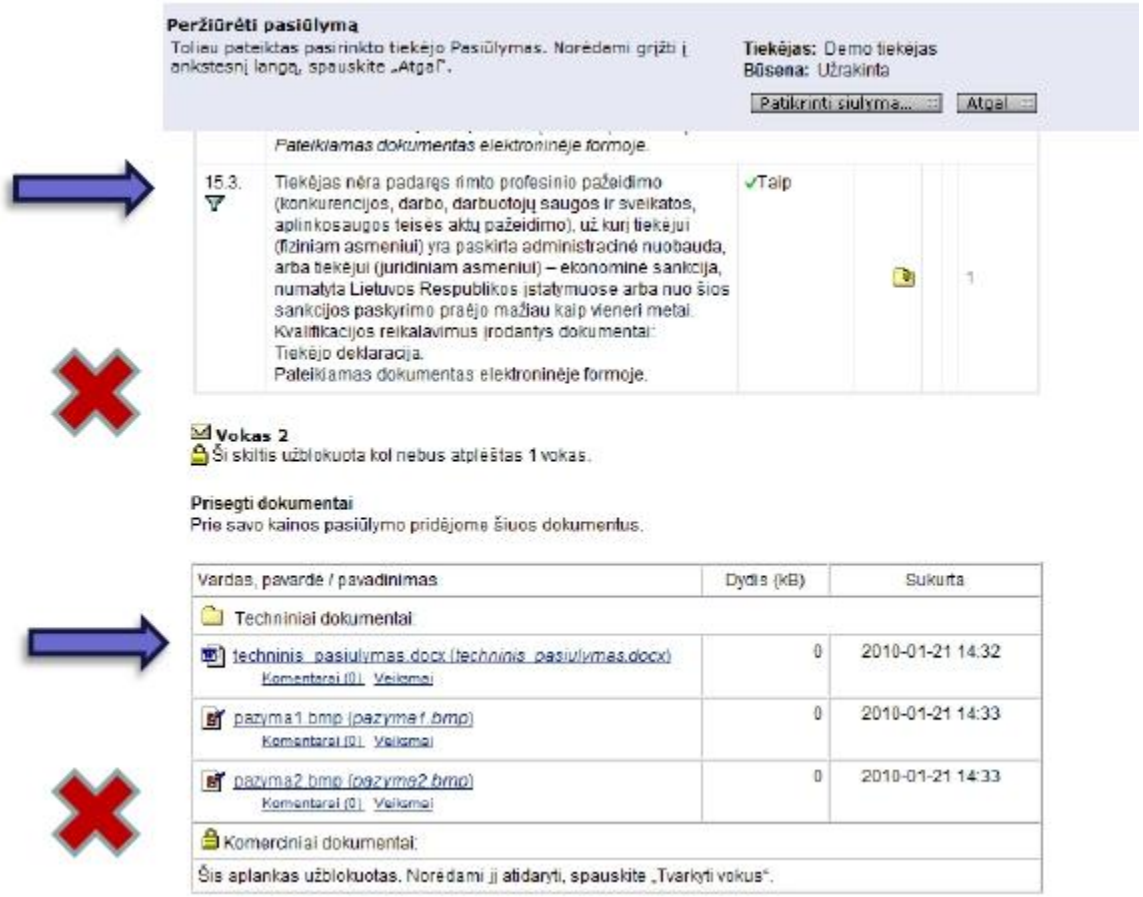

Peržiūrėti pasiūlymą

Toliau pateiktas pasirinkto tiekėjo Pasiūlymas. Norėdami grįžti į ankstesnį langą, spauskite „Atgal".

Tiekėjas: Demo tiekėjas
Būsena: Užrakinta

Patikrinti siulyma... | Atgal

	Pateikiamas dokumentas elektroninėje formoje.		
15.3.	Tiekėjas nėra padaręs rimto profesinio pažeidimo (konkurencijos, darbo, darbuotojų saugos ir sveikatos, aplinkosaugos teisės aktų pažeidimo), už kurį tiekėjui (fiziniam asmeniui) yra paskirta administracinė nuobauda, arba tiekėjui (juridiniam asmeniui) – ekonomine sankcija, numatyta Lietuvos Respublikos įstatymuose arba nuo šios sankcijos paskyrimo praėjo mažiau kaip vieneri metai. Kvalifikacijos reikalavimus įrodantys dokumentai: Tiekėjo deklaracija. Pateikiamas dokumentas elektroninėje formoje.	✓Taip	1

Vokas 2
Ši skiltis užblokuota kol nebus atplėštas 1 vokas.

Prisegti dokumentai
Prie savo kainos pasiūlymo pridėjome šiuos dokumentus.

Vardas, pavardė / pavadinimas	Dydis (kB)	Sukurta
Techniniai dokumentai		
techninis_pasiulymas.docx (*techninis_pasiulymas.docx*) Komentarai (0) Veiksmai	0	2010-01-21 14:32
pazyma1.bmp (*pazyma1.bmp*) Komentarai (0) Veiksmai	0	2010-01-21 14:33
pazyma2.bmp (*pazyma2.bmp*) Komentarai (0) Veiksmai	0	2010-01-21 14:33
Komerciniai dokumentai:		
Šis aplankas užblokuotas. Norėdami jį atidaryti, spauskite „Tvarkyti vokus".		

Informuojame tiekėją apie atmetimą

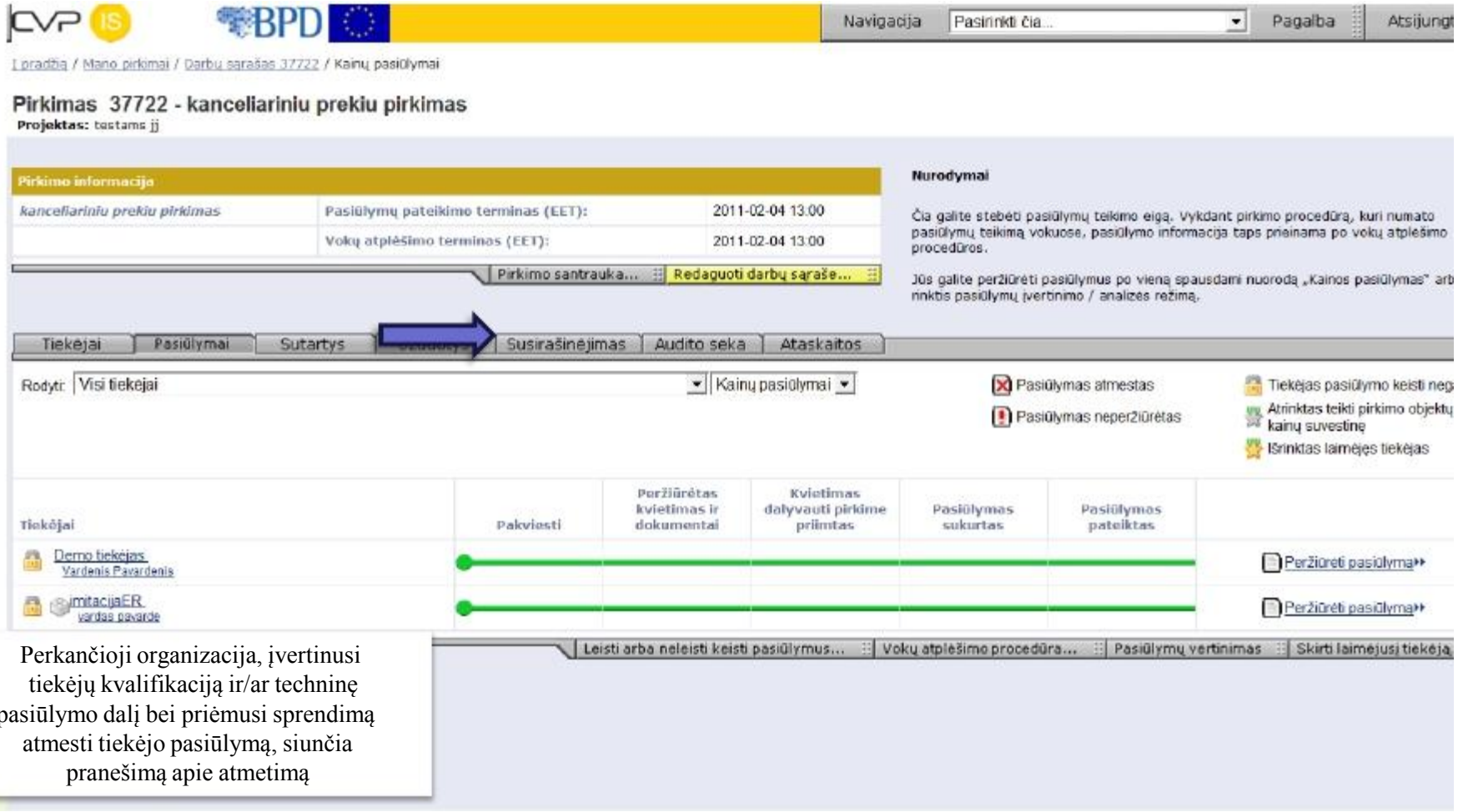

Perkančioji organizacija, įvertinusi tiekėjų kvalifikaciją ir/ar techninę pasiūlymo dalį bei priėmusi sprendimą atmesti tiekėjo pasiūlymą, siunčia pranešimą apie atmetimą

Informuojame tiekėją apie atmetimą

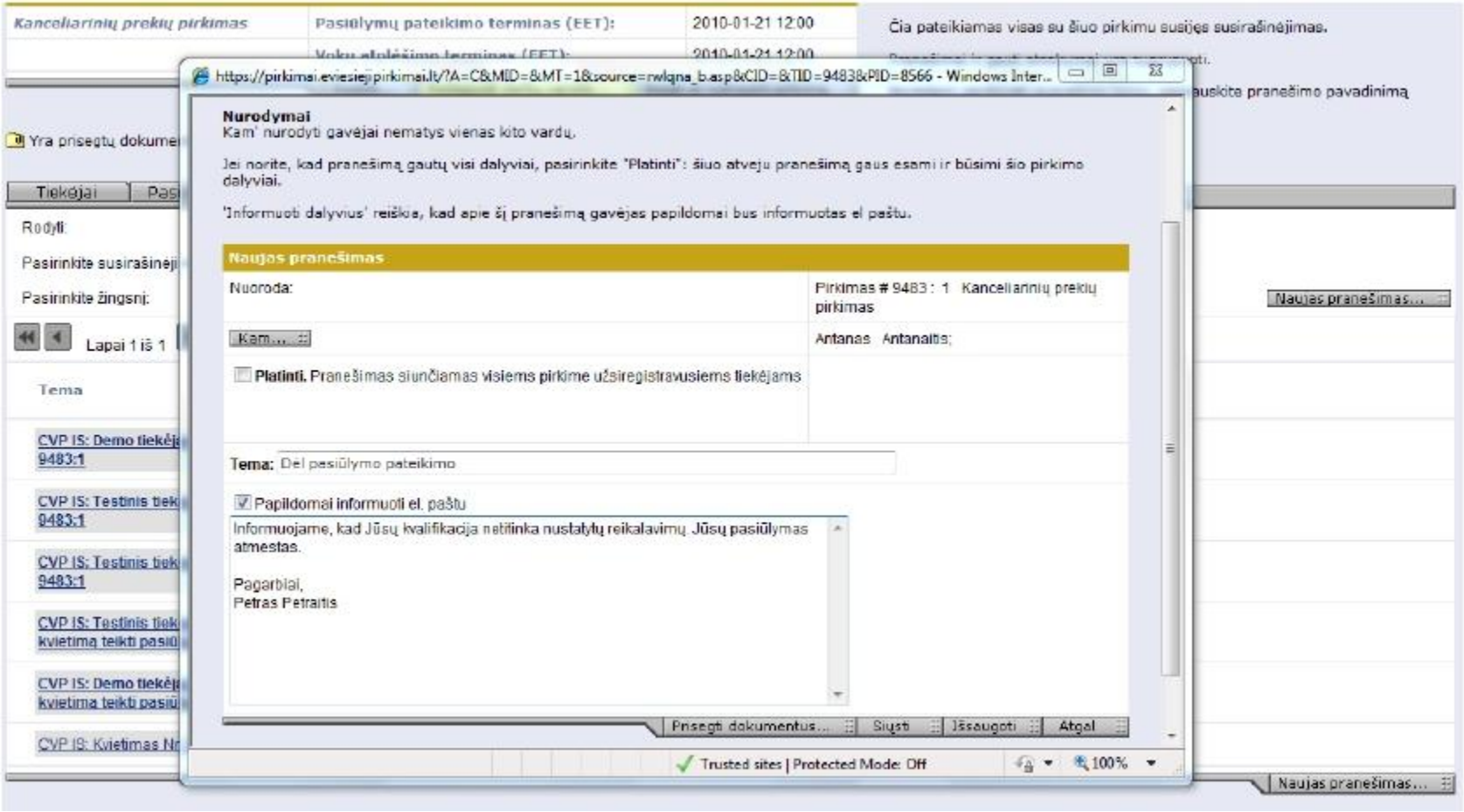

Atidaromi kainų pasiūlymai

Kainų pasiūlymai atidaromi po vieną

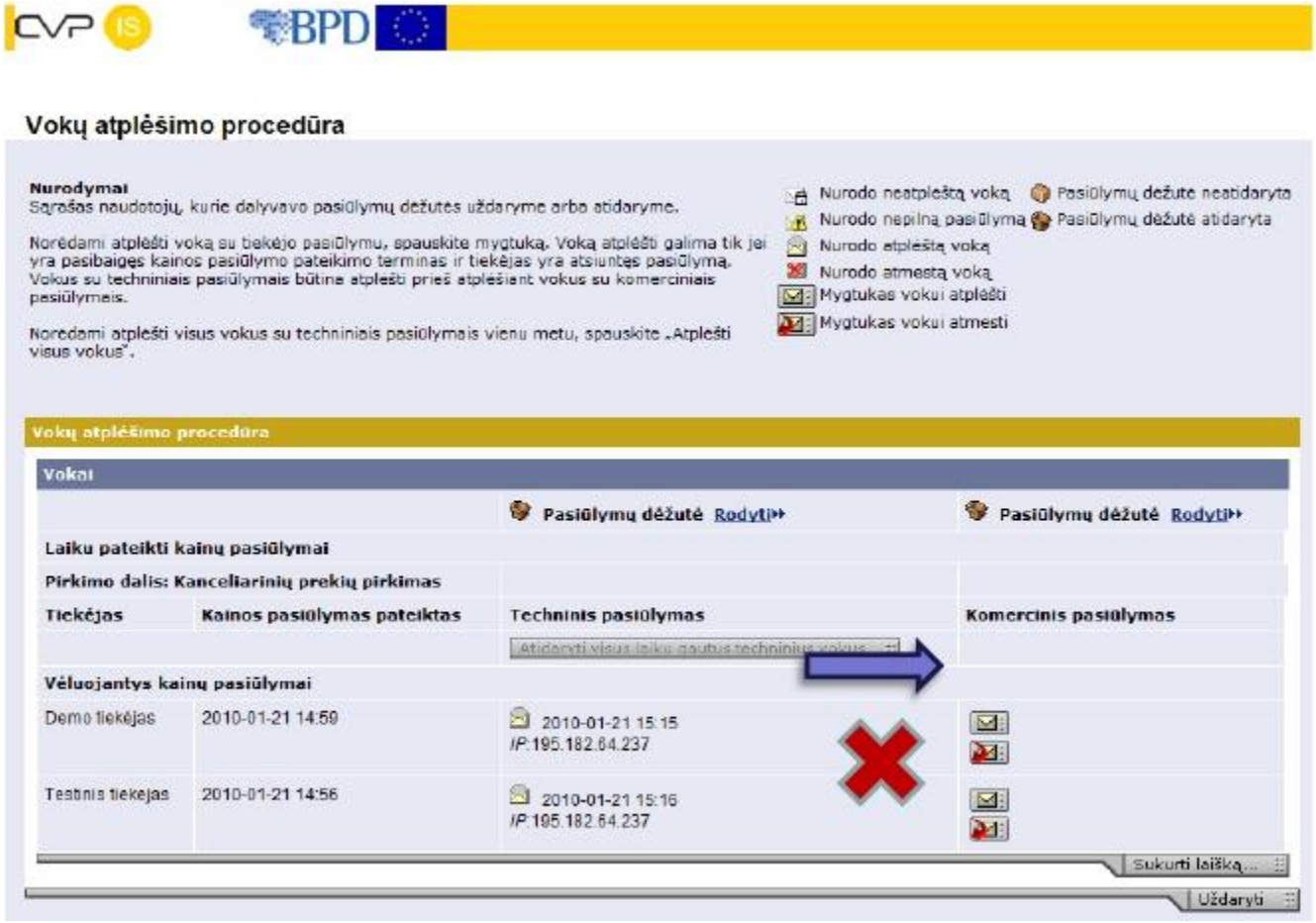

Atidarome tik tuos pasiūlymus, kurių techninė dalis atitiko reikalavimus

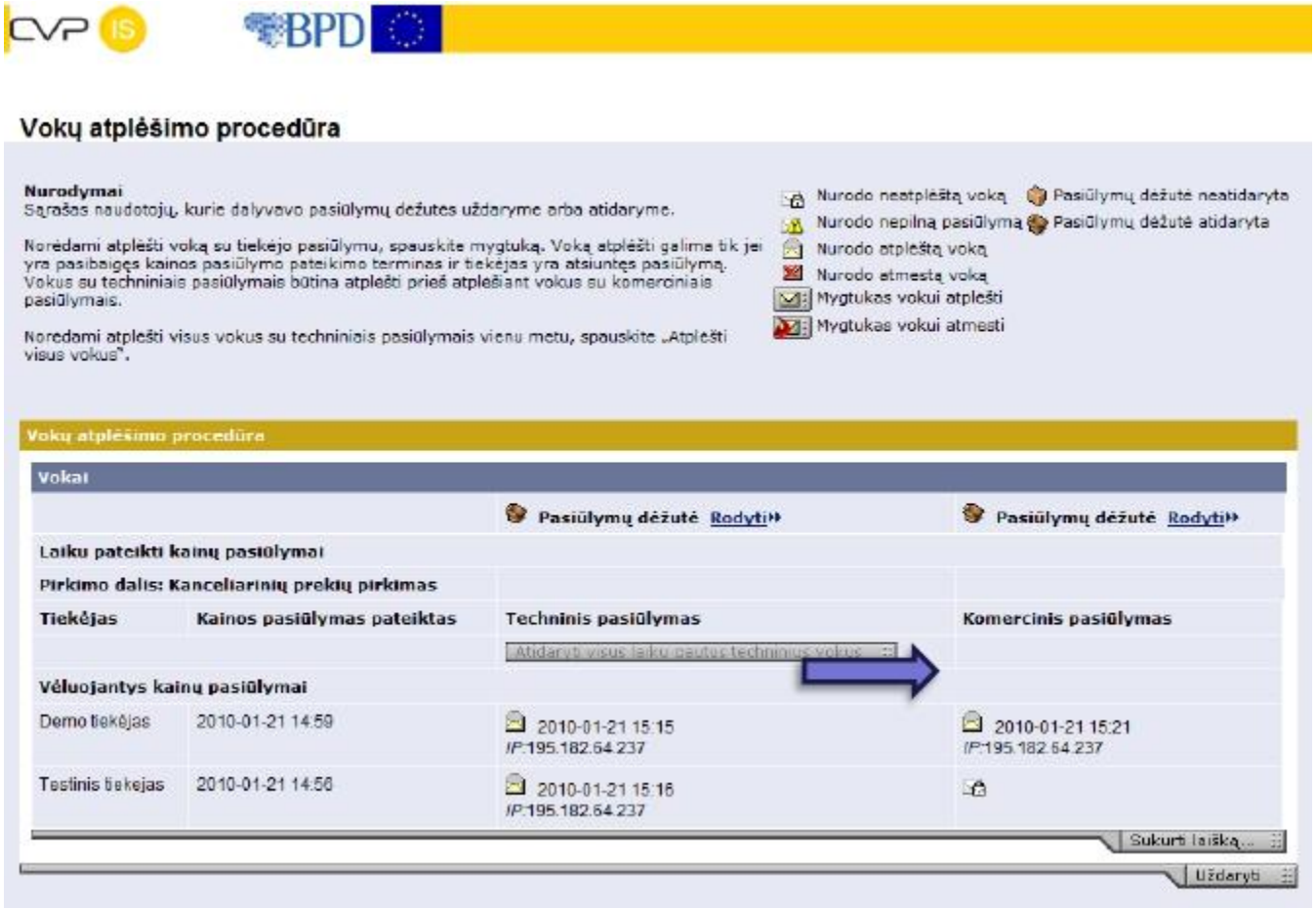

Techninė ir kainos pasiūlymo dalys

Peržiūrėti pasiūlymą

Toliau pateiktas pasirinkto tiekėjo Pasiūlymas. Norėdami grįžti į ankstesnį langą, spauskite „Atgal".

Tiekėjas: Demo tiekėjas
Būsena: Užrakinta

Patikrinti siulyma... :: | Atgal ::

	(konkurencijos, darbo, darbuotojų saugos ir sveikatos, aplinkosaugos teisės aktų pažeidimo), už kurį tiekėjui (fiziniam asmeniui) yra paskirta administracinė nuobauda, arba tiekėjui (juridiniam asmeniui) – ekonominė sankcija, numatyta Lietuvos Respublikos įstatymuose arba nuo šios sankcijos paskyrimo praėjo mažiau kaip vieneri metai. Kvalifikacijos reikalavimus įrodantys dokumentai: Tiekėjo deklaracija. Pateikiamas dokumentas elektroninėje formoje.					1

Vokas 2

#	Klausimas	Mano atsakymas	Failai			Versija

Prisegti dokumentai

Prie savo kainos pasiūlymo pridėjome šiuos dokumentus.

Vardas, pavardė / pavadinimas	Dydis (kB)	Sukurta
Techniniai dokumentai:		
techninis_pasiulymas.docx (*techninis_pasiulymas.docx*) Komentarai (0) Veiksmai	0	2010-01-21 14:32
pazyma1.bmp (*pazyma1.bmp*) Komentarai (0) Veiksmai	0	2010-01-21 14:33
pazyma2.bmp (*pazyma2.bmp*) Komentarai (0) Veiksmai	0	2010-01-21 14:33
Komerciniai dokumentai:		
kainos_pasiulymas.docx (*kainos_pasiulymas.docx*) Komentarai (0) Veiksmai	0	2010-01-21 14:33

Išsiunčiame pasiūlymų eilę

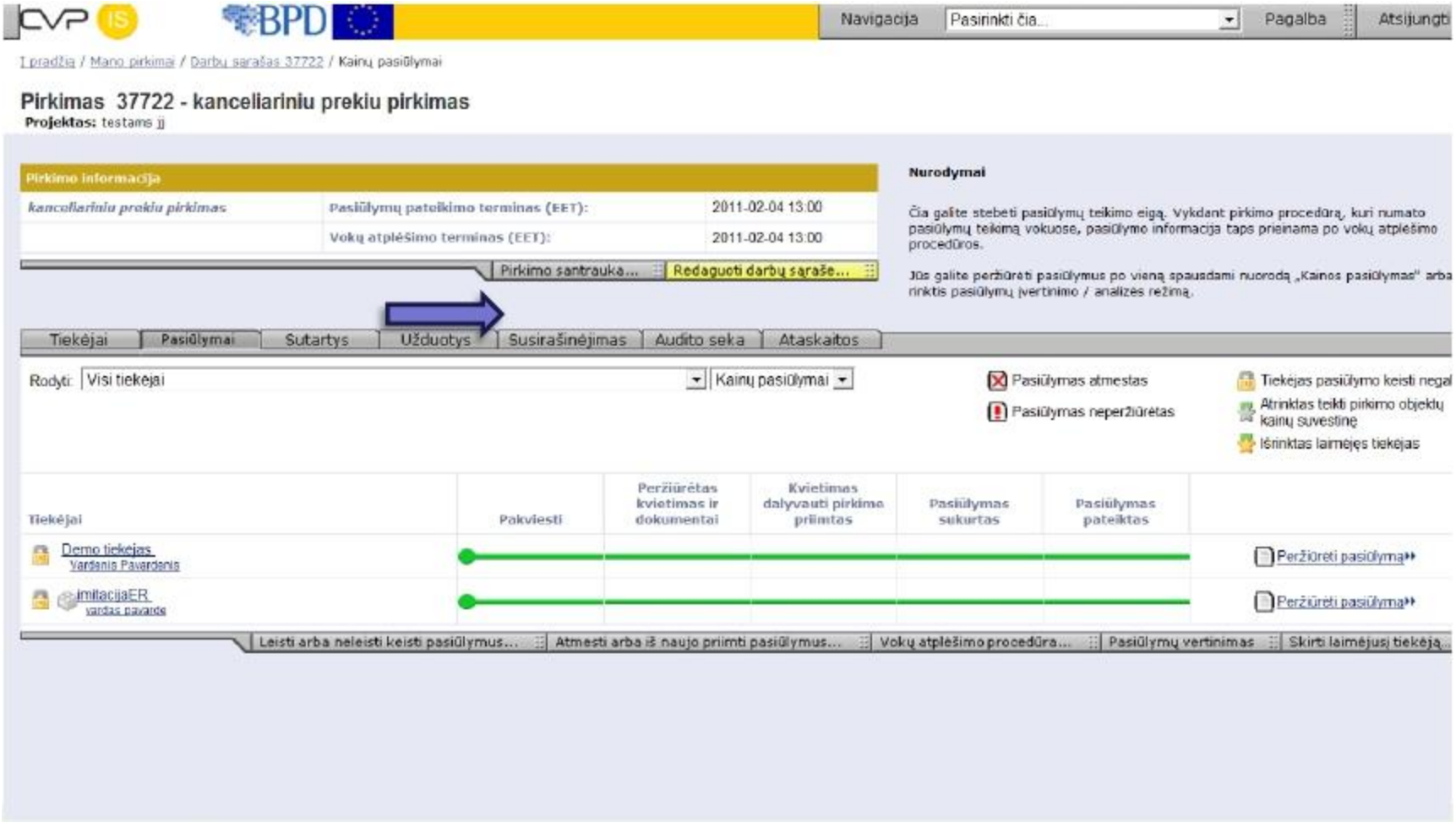

Nustatomas laimėtojas

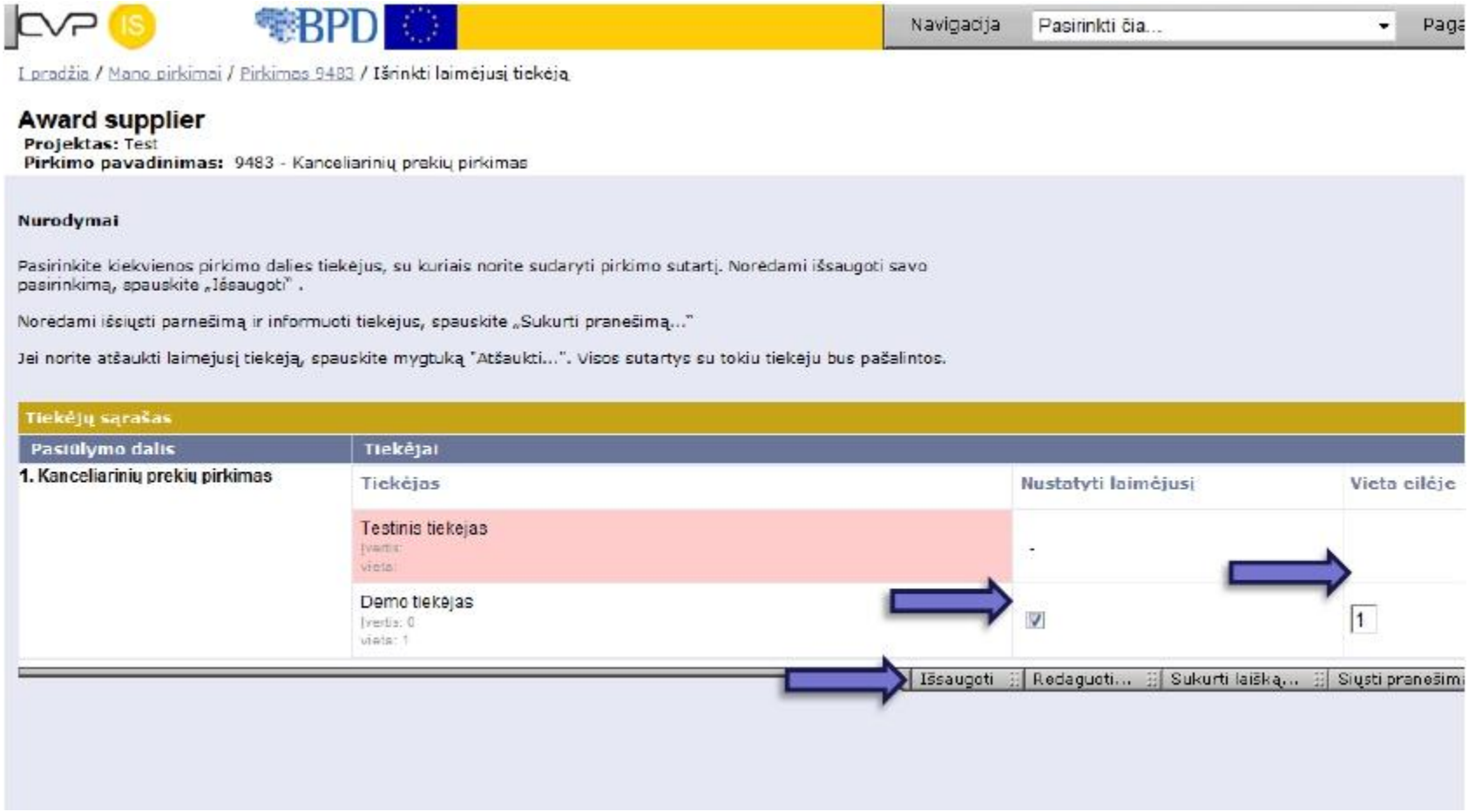

Nustatytas laimėtojas

Pirkimo užbaigimas

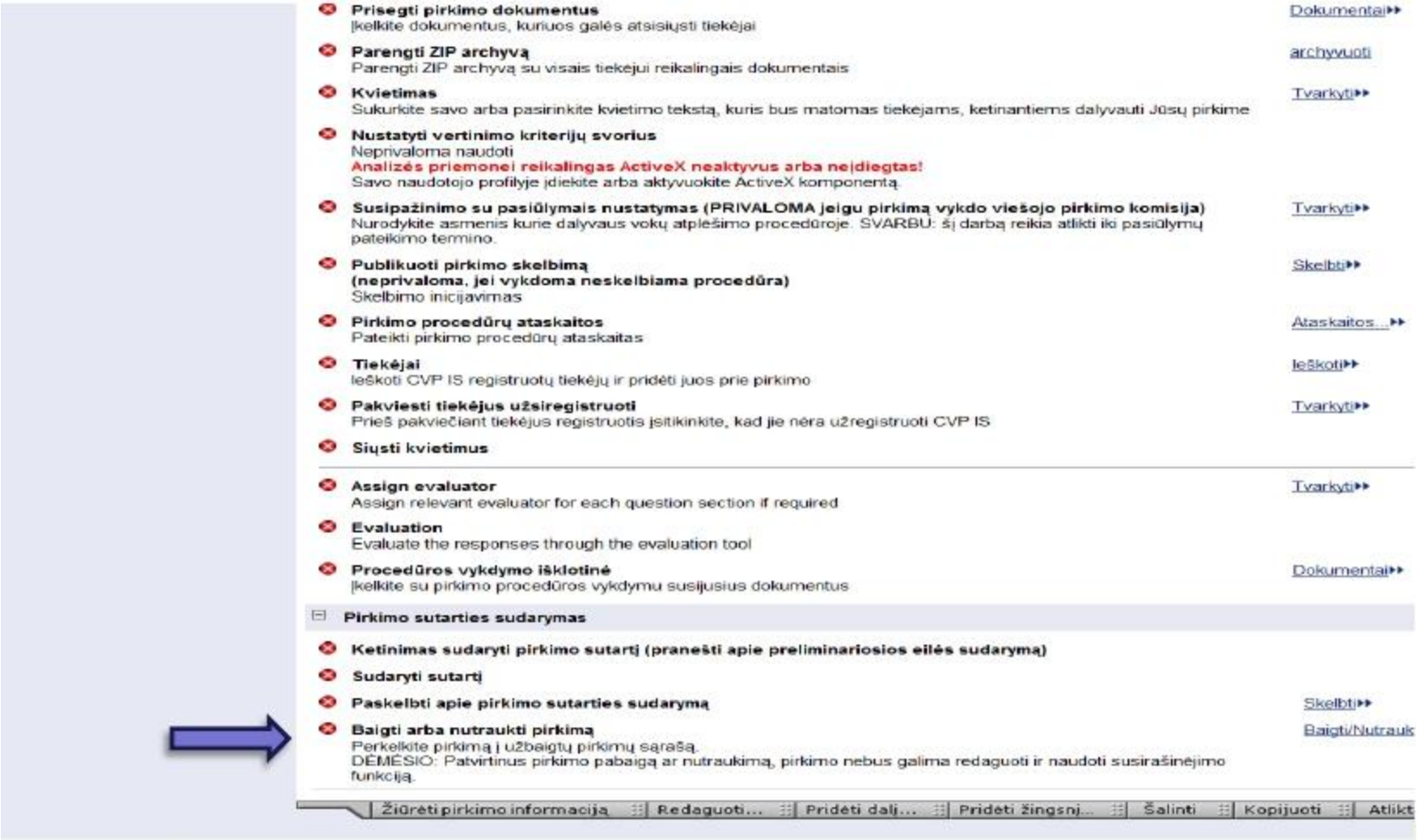

Dėkoju už dėmesį !

Informacijos šaltinis www.vpt.lt